



ministero delle
politiche agricole
alimentari e forestali

Dipartimento dell'Ispektorato centrale della tutela della
qualità e repressione frodi dei prodotti agroalimentari

ICQRF

CANTINA ITALIA

dati al 14 aprile 2020

**Vini, mosti, denominazioni detenuti in Italia da
soggetti obbligati alla tenuta del**

Registro telematico Vini

report n. 8/2020

scaricabile dal sito www.politicheagricole.it



La Cantina Italia al 14 aprile 2020

Il Report è redatto dall'ICQRF sulla base dei dati contenuti nei registri telematici del vino.

La banca dati contiene i dati di circa **650mila vasi vinari**, **17.000 produttori** e registra annualmente circa **30 milioni di operazioni enologiche**. ICQRF stima che la banca dati contenga almeno il 95% del vino e dei mosti detenuti in Italia.

Alla data del 14 aprile 2020 negli stabilimenti enologici italiani erano presenti 53,1 milioni di ettolitri di vino, 5,6 milioni di ettolitri di mosti e oltre 213 mila ettolitri di vino nuovo ancora in fermentazione (VNAIF).

1. LA SITUAZIONE IN SINTESI

Alla data del 14 aprile 2020 negli stabilimenti enologici italiani erano presenti 53,1 milioni di ettolitri di vino, 5,6 milioni di ettolitri di mosti e oltre 213 mila di ettolitri di vino nuovo ancora in fermentazione (VNAIF). Rispetto allo stesso periodo dello scorso anno è stata osservata una riduzione del 2,2% per i vini, dell'8,1% per i mosti e del 22,4% per i VNAIF (Tabella 9). Stesso andamento è stato osservato rispetto ai dati delle giacenze al 7 aprile 2020: -1,0% per i vini, -2,9% per i mosti e -12,9% per i VNAIF (Tabella 10).

Oltre il 57% del vino in Italia è fisicamente detenuto nelle regioni del Nord. Nel solo Veneto è presente circa un quarto del vino nazionale, soprattutto grazie al significativo contributo delle giacenze delle province di Treviso (10%) e Verona (9%). Le due predette province detengono più vino (10,2 milioni di ettolitri) rispetto alla Puglia e Sicilia sommate assieme (9,0 milioni di ettolitri).

Il 51,7% del vino detenuto è a DOP, con una prevalenza del rosso (52,3%). Il 26,5% del vino è a IGP, anche in questo caso con prevalenza del rosso (55,3%), mentre i vini varietali detenuti costituiscono appena l'1,4% del totale. Il restante 20,5% è costituito da altri vini.

Nonostante il gran numero di DO presenti (526), 10 denominazioni costituiscono il 40,4% del totale dei vini a DO presenti; le prime 20 denominazioni rappresentano oltre la metà del totale delle DO (56,5%).

2. VINO detenuto in Italia al 14 aprile 2020

Tabella 1. Giacenze vino in Italia per tipologia e colore

VINI	ettolitri	%
vini DOP	27.468.923	51,7
<i>bianco</i>	12.671.535	23,8
<i>Rosato</i>	436.463	0,8
<i>Rosso</i>	14.360.925	27,0
vini IGP	14.066.158	26,5
<i>bianco</i>	5.738.096	10,8
<i>Rosato</i>	554.112	1,0
<i>Rosso</i>	7.773.950	14,6
Varietali	717.423	1,4
vini da tavola e altri	10.880.094	20,5
ITALIA	53.132.598	100



Figura 2. Andamento del vino in giacenza per tipologia: 1° febbraio 2018 – 14 aprile 2020



Dove si trova fisicamente il vino in Italia?

Oltre il 57% del vino in Italia è fisicamente detenuto nelle regioni del Nord. Nel solo Veneto è presente circa un quarto del vino nazionale, soprattutto grazie al significativo contributo delle giacenze delle province di Treviso (10%) e Verona (9%). Le due predette province detengono più vino (10,2 milioni di ettolitri) rispetto alla Puglia e Sicilia sommate assieme (9,0 milioni di ettolitri).

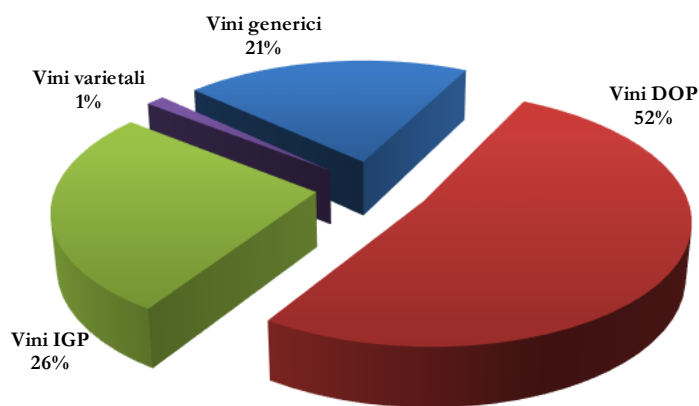
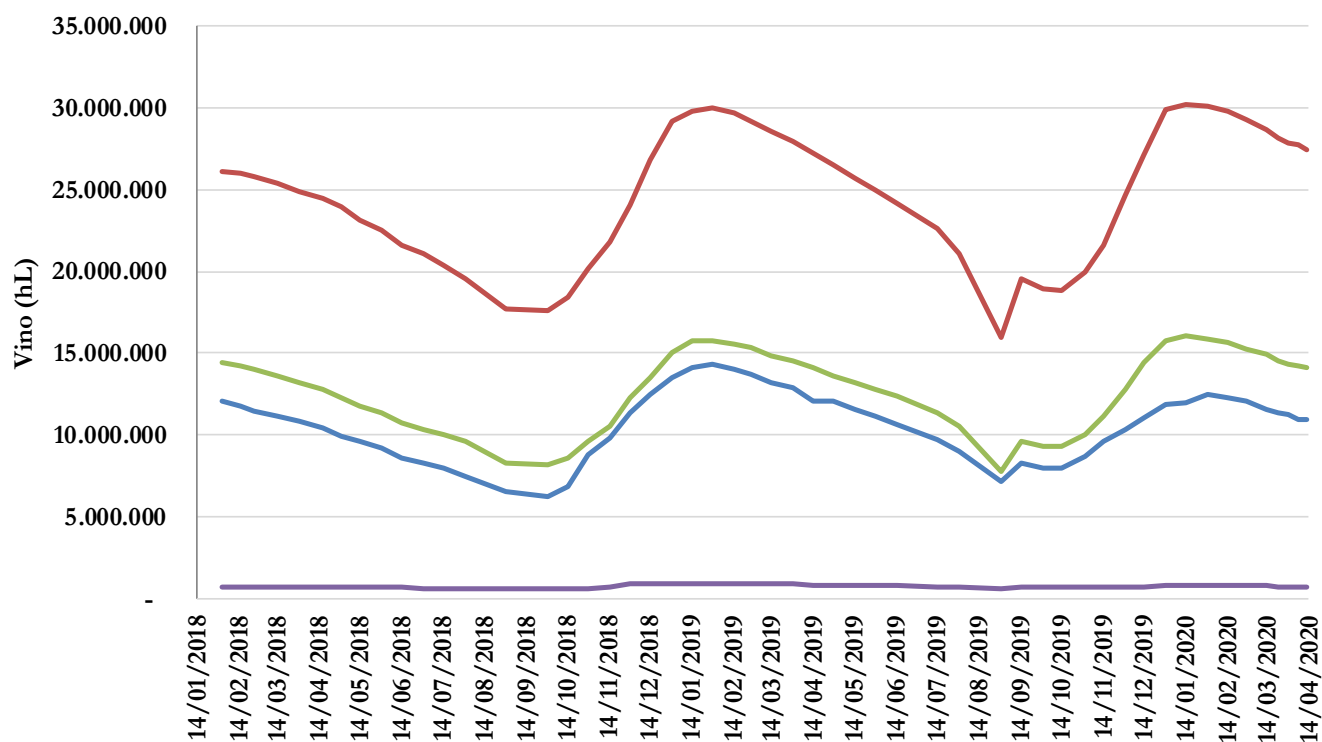
Tabella 1. Distribuzione della giacenza vino per regione e per area geografica



Tabella 2. Distribuzione della giacenza vino per Regione e tipologia

Regione	Vini_DOP (hL)	Vini_IGP (hL)	Altri_vini (hL)	Vini_Varietali (hL)	Totale_Vini (hL)
VENETO	8.438.503	3.081.406	1.400.551	234.728	13.155.188
EMILIA ROMAGNA	1.346.310	1.756.213	2.985.386	100.980	6.188.889
TOSCANA	3.639.517	1.674.105	433.358	10.194	5.757.173
PUGLIA	942.908	2.567.001	2.017.781	57.063	5.584.753
PIEMONTE	3.062.597	208.552	943.261	92.822	4.307.232
SICILIA	1.557.189	1.337.640	485.450	9.707	3.389.986
ABRUZZO	1.647.936	535.918	643.236	69.562	2.896.651
LOMBARDIA	1.471.207	574.865	457.319	54.590	2.557.981
TRENTINO ALTO ADIGE	1.679.155	403.773	134.947	16.161	2.234.036
FRIULI VENEZIA GIULIA	1.317.769	404.190	240.771	43.585	2.006.315
CAMPANIA	517.162	312.204	287.720	1.723	1.118.809
MARCHE	556.573	282.188	207.475	12.897	1.059.133
LAZIO	364.288	391.162	283.093	2.823	1.041.366
UMBRIA	298.837	274.927	48.121	2.580	624.465
SARDEGNA	349.712	101.725	136.974	3.430	591.841
CALABRIA	68.352	72.574	46.646	826	188.399
MOLISE	58.040	35.023	79.949	2.988	176.001
BASILICATA	94.513	45.224	24.198	505	164.439
LIGURIA	38.096	7.461	17.692	254	63.503
VALLE D'AOSTA	20.260	8	6.165	5	26.438
ITALIA	27.468.923	14.066.158	10.880.094	717.423	53.132.598

Tabella 4. Distribuzione della giacenza vino per area geografica e tipologia

Area Geografica	Vini_DOP (hL)	Vini_IGP (hL)	Altri_vini (hL)	Vini_Varietali (hL)	Totale_Vini (hL)
Nord	17.373.897	6.436.468	6.186.092	543.125	30.539.582
Sud	3.328.911	3.567.944	3.099.530	132.667	10.129.052
Centro	4.859.214	2.622.382	972.047	28.493	8.482.137
Isole	1.906.901	1.439.364	622.424	13.137	3.981.826
ITALIA	27.468.923	14.066.158	10.880.094	717.423	53.132.598
Valori percentuali					
Area Geografica	DOP (%)	IGP (%)	Altri vini (%)	Varietali (%)	Totale Vini (%)
Nord	63,2	45,8	56,9	75,7	57,5
Sud	12,1	25,4	28,5	18,5	19,1
Centro	17,7	18,6	8,9	4,0	16,0
Isole	6,9	10,2	5,7	1,8	7,5
ITALIA	100,0	100,0	100,0	100,0	100,0

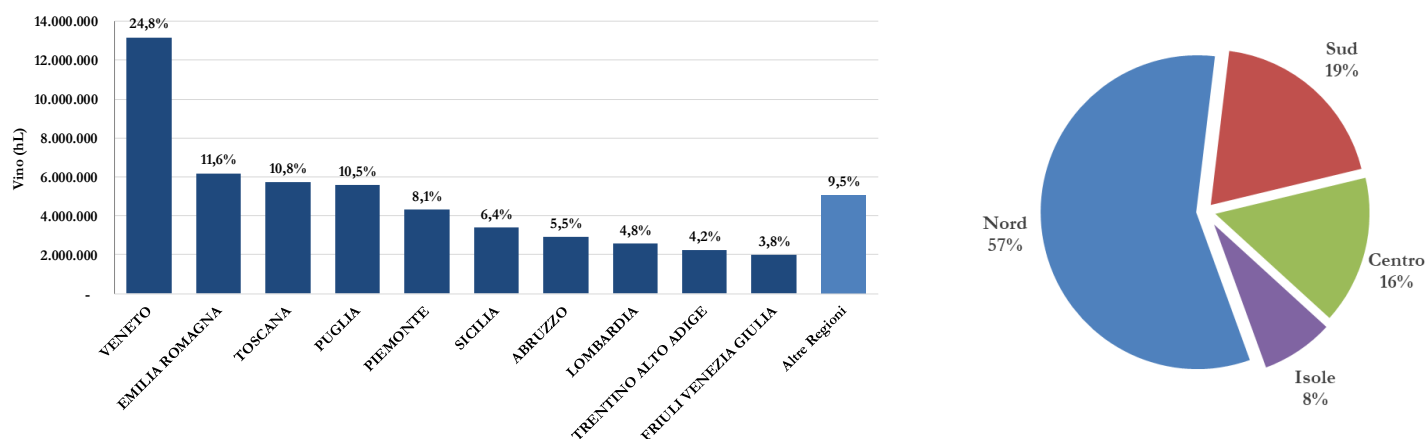
Tabella 5. Distribuzione della giacenza vino per Provincia e tipologia

	Provincia	Vini_DOP (hL)	Vini_IGP (hL)	Altri_vini (hL)	Vini_Varietali (hL)	Totale_Vini (hL)
1	Treviso	3.704.308	1.036.470	574.630	62.260	5.377.668
2	Verona	3.192.138	1.159.926	421.835	88.261	4.862.160
3	Ravenna	102.749	536.029	1.774.914	42.419	2.456.110
4	Chieti	1.244.241	460.180	561.457	65.379	2.331.256
5	Cuneo	1.782.143	142.423	318.118	49.149	2.291.833
6	Siena	1.635.409	487.320	119.982	1.962	2.244.672
7	Firenze	1.097.944	458.380	157.734	1.819	1.715.876
8	Trento	1.250.157	336.081	88.332	14.873	1.689.443
9	Trapani	754.877	633.950	267.405	3.001	1.659.234
10	Foggia	23.719	546.475	850.569	37.295	1.458.057
11	Bari	98.748	512.537	741.582	5.877	1.358.745
12	Asti	717.323	46.214	332.920	34.268	1.130.725
13	Brindisi	225.507	599.223	253.974	6.039	1.084.744
14	Vicenza	568.844	354.420	113.294	38.672	1.075.230
15	Taranto	437.939	555.277	76.269	4.496	1.073.980
16	Pavia	460.806	347.275	163.108	32.685	1.003.874
17	Venezia	593.423	277.949	100.032	9.778	981.183
18	Brescia	775.029	39.249	110.495	7.517	932.291
19	Forlì - Cesena	229.936	362.098	321.014	14.802	927.850
20	Reggio Emilia	191.826	402.104	307.794	11.342	913.066
21	Padova	376.073	250.250	188.457	35.673	850.453
22	Udine	529.581	147.517	137.898	21.861	836.856
23	Pordenone	577.272	172.204	67.097	16.004	832.577
24	Modena	454.170	191.254	124.289	7.938	777.651
25	Agrigento	290.747	407.571	72.130	901	771.350
	<i>Altre Province</i>	<i>6.154.013</i>	<i>3.603.782</i>	<i>2.634.766</i>	<i>103.153</i>	<i>12.495.713</i>
	ITALIA	27.468.923	14.066.158	10.880.094	717.423	53.132.598

Distribuzione della giacenza vino per Provincia

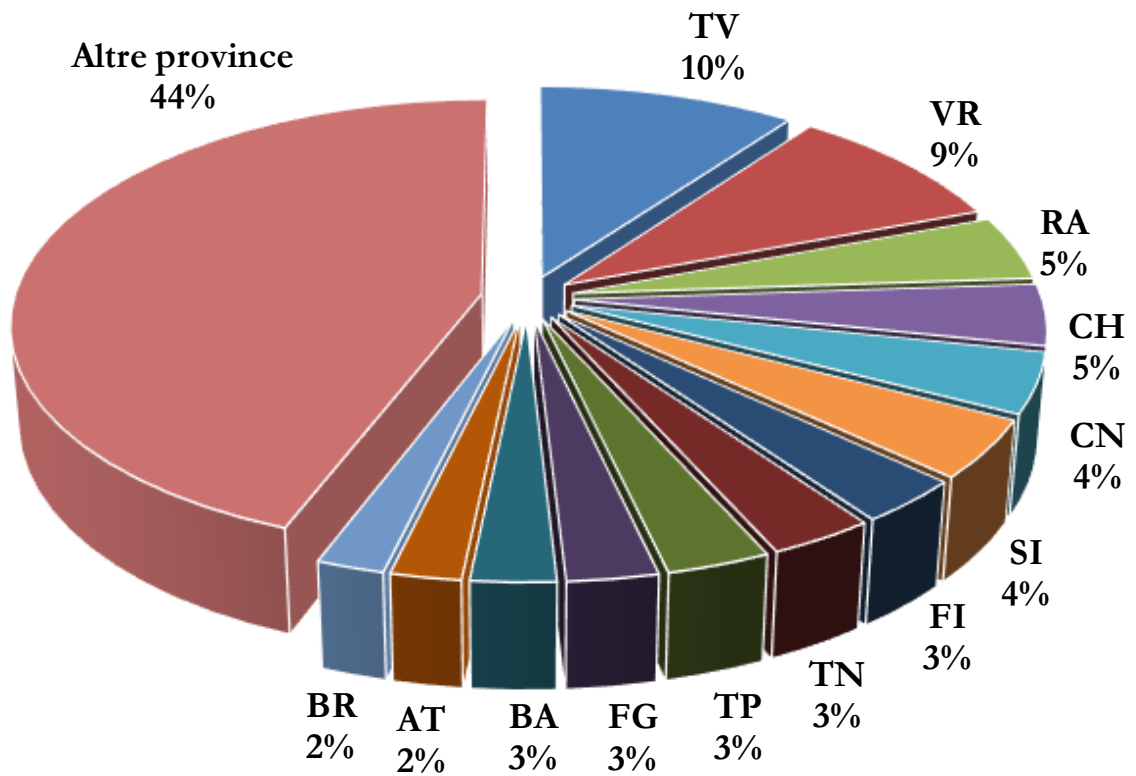

NB: L'allocatione delle Regioni nelle aree geografiche segue lo schema ISTAT: **Nord:** Piemonte, Valle d'Aosta, Liguria, Lombardia, Trentino-Alto Adige, Veneto, Friuli - Venezia Giulia, Emilia – Romagna; **Centro:** Toscana, Umbria, Marche, Lazio; **Sud:** Abruzzo, Molise, Campania, Puglia, Basilicata, Calabria; **Isole:** Sicilia, Sardegna

QUALI VINI nella cantina Italia?

Il 51,7% del vino detenuto è a DOP, con una prevalenza del rosso (52,3%). Il 26,5% del vino è a IGP, anche in questo caso con prevalenza del rosso (55,3%), mentre i vini varietali detenuti costituiscono appena l'1,4% del totale. Il restante 20,5% è costituito da altri vini.

Nonostante il gran numero di DO presenti (526), 10 denominazioni costituiscono il 40,4% del totale dei vini a DO presenti; le prime 20 denominazioni rappresentano oltre la metà del totale delle DO (56,5%).

Tabella 6. Vini DOP e IGP detenuti in Italia al 14 aprile 2020

		Ettolitri	%
1	PROSECCO	3.646.134	8,8
2	PUGLIA	1.684.422	4,1
3	TOSCANO O TOSCANA	1.586.258	3,8
4	TERRE SICILIANE	1.501.876	3,6
5	SICILIA	1.485.829	3,6
6	VENETO	1.446.859	3,5
7	MONTEPULCIANO D'ABRUZZO	1.407.423	3,4
8	DELLE VENEZIE	1.395.810	3,4
9	CHIANTI	1.360.727	3,3
10	SALENTO	1.247.125	3,0
11	RUBICONE	990.957	2,4
12	CHIANTI CLASSICO	839.841	2,0
13	CONEGLIANO VALDOBBIADENE PROSECCO	805.484	1,9
14	PROVINCIA DI VERONA O VERONESE	677.392	1,6
15	EMILIA O DELL' EMILIA	660.152	1,6
16	VALPOLICELLA RIPASSO	578.259	1,4
17	TRE VENEZIE	553.925	1,3
18	FRANCIACORTA	547.275	1,3
19	BAROLO	526.777	1,3
20	TRENTINO	526.340	1,3
	<i>Altre DOP/IGP</i>	<i>18.066.215</i>	<i>43,5</i>
	Totale DOP/IGP	41.535.081	100,0

Vini a DOP/IGP detenuti per regione

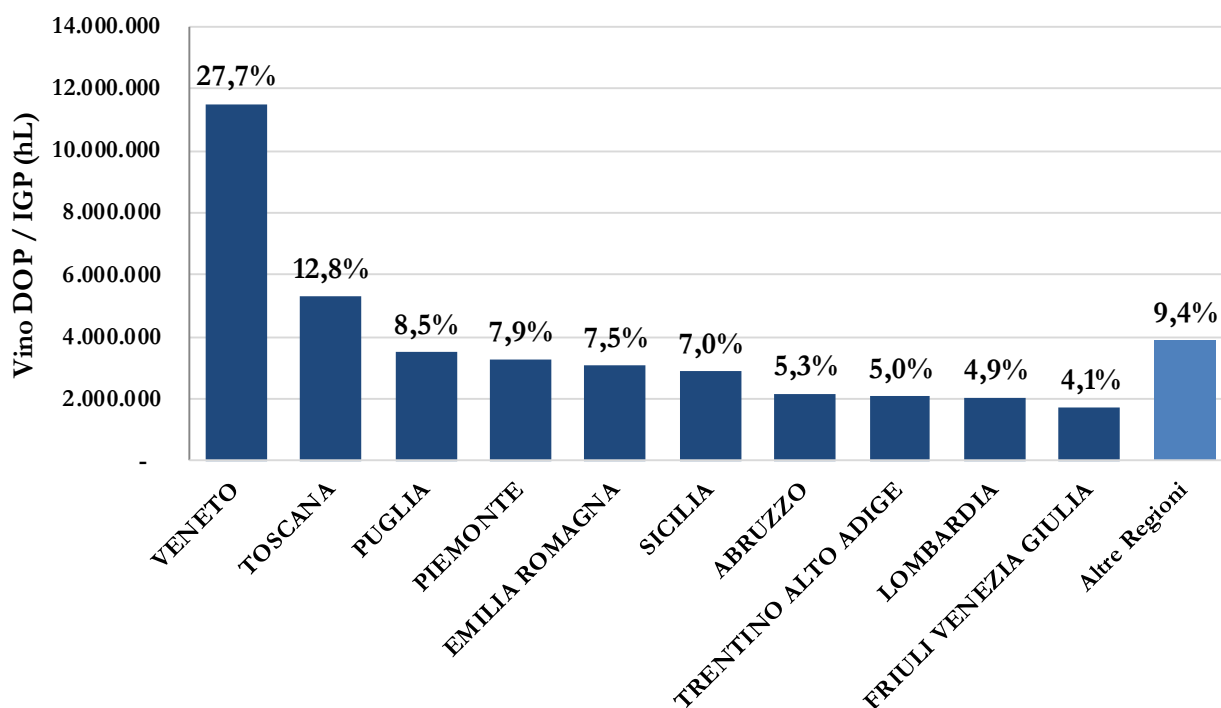

Altri VINI

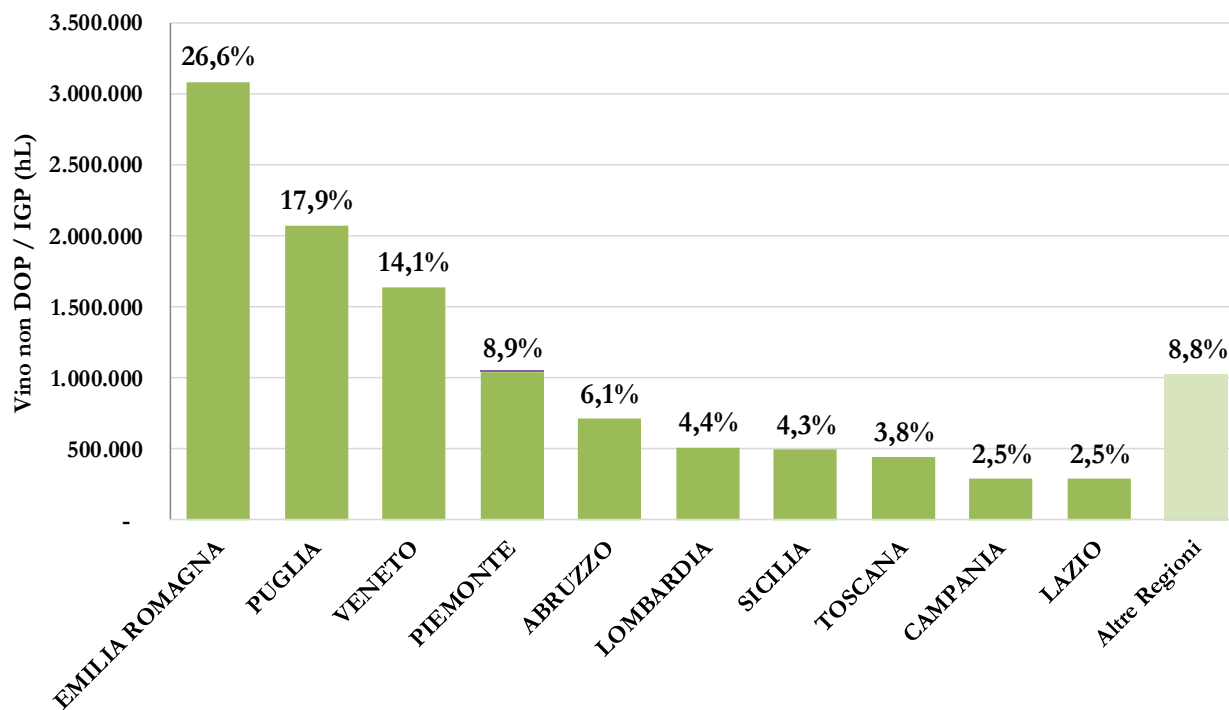

3. MOSTI detenuti in Italia al 14 aprile 2020

La gran parte dei mosti italiani è detenuto nelle regioni del nord (49%) e del sud (39%) Italia. La prima regione detentrica di mosti è la Puglia (37,7%), seguita dall'Emilia Romagna (22,5%).

Tabella 8. Giacenze mosto in Italia per tipologia e per distribuzione territoriale

Mosti	ettolitri	%
Mosto concentrato	82.165	1,5%
MCR	187.693	3,4%
Altri mosti	5.315.037	95,2%
ITALIA	5.584.895	100%

Distribuzione della giacenza mosti per Regione

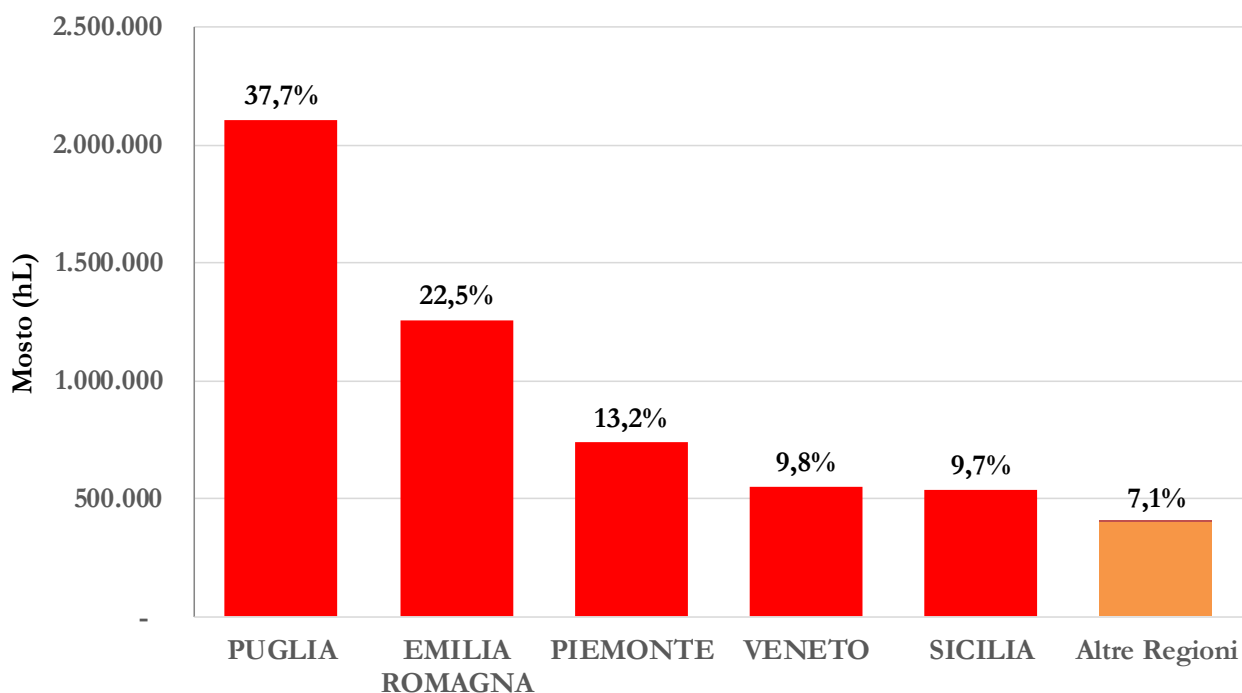

4. VNAIF detenuti in Italia al 14 aprile 2020

I vini nuovi ancora in fermentazione sono 213.029 ettolitri, distribuiti per il 32,0% al Centro, per il 27,4% al Nord, per il 25,5% al Sud e per il rimanente 15,1% nelle Isole. È stata osservata una consistente riduzione dei VNAIF in giacenza sia rispetto allo stesso periodo del 2019 (-22,4%) che rispetto alla scorsa settimana (-12,9%).

5. Variazioni in giacenza rispetto al 15 aprile 2019

Tabella 9. Variazione delle giacenze di prodotti vitivinicoli rispetto all'ultima rilevazione. Dati in ettolitri

VINI	14/04/2020	15/04/2019	2020 vs 2019
vini DOP	27.468.923	27.260.707	0,8%
<i>bianco</i>	12.671.535	12.788.964	-0,9%
<i>rosato</i>	436.463	439.280	-0,6%
<i>rosso</i>	14.360.925	14.032.463	2,3%
vini IGP	14.066.158	14.151.619	-0,6%
<i>bianco</i>	5.738.096	5.758.138	-0,3%
<i>rosato</i>	554.112	546.220	1,4%
<i>rosso</i>	7.773.950	7.847.260	-0,9%
varietali	717.423	830.657	-13,6%
vini da tavola e altri	10.880.094	12.101.829	-10,1%
ITALIA	53.132.598	54.344.812	-2,2%

MOSTI	14/04/2020	15/04/2019	2020 vs 2019
Mosto concentrato	82.165	88.993	-7,7%
MCR	187.693	210.483	-10,8%
Altri mosti	5.315.037	5.778.765	-8,0%
ITALIA	5.584.895	6.078.240	-8,1%

VNAIF	14/04/2020	15/04/2019	2020 vs 2019
ITALIA	213.029	274.376	-22,4%

6. Variazioni in giacenza rispetto al 7 aprile 2020

Tabella 10. Variazione delle giacenze di prodotti vitivinicoli rispetto all'ultima rilevazione. Dati in ettolitri

VINI	14/04/2020	07/04/2020	diff.
vini DOP	27.468.923	27.765.667	-1,1%
<i>bianco</i>	12.671.535	12.845.602	-1,4%
<i>rosato</i>	436.463	438.800	-0,5%
<i>rosso</i>	14.360.925	14.481.265	-0,8%
vini IGP	14.066.158	14.229.408	-1,1%
<i>bianco</i>	5.738.096	5.832.743	-1,6%
<i>rosato</i>	554.112	558.512	-0,8%
<i>rosso</i>	7.773.950	7.838.153	-0,8%
varietali	717.423	726.560	-1,3%
vini da tavola e altri	10.880.094	10.939.179	-0,5%
ITALIA	53.132.598	53.660.814	-1,0%
MOSTI	14/04/2020	07/04/2020	diff.
Mosto concentrato	82.165	84.086	-2,3%
MCR	187.693	188.901	-0,6%
Altri mosti	5.315.037	5.476.580	-2,9%
ITALIA	5.584.895	5.749.567	-2,9%
VNAIF	14/04/2020	07/04/2020	diff.
ITALIA	213.029	244.470	-12,9%