



ministero delle
politiche agricole
alimentari e forestali

Dipartimento dell'Ispektorato centrale della tutela della
qualità e repressione frodi dei prodotti agroalimentari

ICQRF

CANTINA ITALIA

dati al 7 maggio 2020

**Vini, mosti, denominazioni detenuti in Italia da
soggetti obbligati alla tenuta del**

Registro telematico Vini

report n. 11/2020

scaricabile dal sito www.politicheagricole.it



La Cantina Italia al 7 maggio 2020

Il Report è redatto dall'ICQRF sulla base dei dati contenuti nei registri telematici del vino.

La banca dati contiene i dati di circa **650mila vasi vinari**, **17.000 produttori** e registra annualmente circa **30 milioni di operazioni enologiche**. ICQRF stima che la banca dati contenga almeno il 95% del vino e dei mosti detenuti in Italia.

VINI: 50,8 milioni di ettolitri in giacenza, in calo del 2,3% rispetto al 28 aprile (1,2milioni di hl in meno) e stock inferiori rispetto al 15 maggio 2019 del 1,1%.

1. LA SITUAZIONE IN SINTESI

Alla data del 7 maggio 2020 negli stabilimenti enologici italiani erano presenti 50,8 milioni di ettolitri di vino, 5,2 milioni di ettolitri di mosti e 160 mila di ettolitri di vino nuovo ancora in fermentazione (VNAIF). Rispetto al 15 maggio 2019 è stata osservata una riduzione del 1,1% per i vini, del 7,4% per i mosti e del 17,8% per i VNAIF (Tabella 7). Stesso andamento è stato osservato rispetto ai dati delle giacenze al 28 aprile 2020: -2,3% per i vini, -3,7% per i mosti e -10,1% per i VNAIF (Tabella 8).

Circa il 58% del vino in Italia è fisicamente detenuto nelle regioni del Nord. Nel solo Veneto è presente circa un quarto del vino nazionale, soprattutto grazie al significativo contributo delle giacenze delle province di Treviso (10%) e Verona (9%). Le due predette province detengono più vino (9,9 milioni di ettolitri) rispetto alla Puglia e Sicilia sommate assieme (8,4 milioni di ettolitri).

Il 52,1% del vino detenuto è a DOP, con una prevalenza del rosso (52,8%). Il 26,3% del vino è a IGP, anche in questo caso con prevalenza del rosso (55,6%), mentre i vini varietali detenuti costituiscono appena l'1,4% del totale. Il restante 20,2% è costituito da altri vini.

Nonostante il gran numero di DO presenti (526), 10 denominazioni costituiscono il 40,3% del totale dei vini a DO presenti; le prime 20 denominazioni rappresentano oltre la metà del totale delle DO (56,5%).

2. VINO detenuto in Italia al 7 maggio 2020

Tabella 1. Giacenze vino in Italia per tipologia e colore

VINI	ettolitri	%
vini DOP	26.450.031	52,1
<i>bianco</i>	12.050.388	23,7
<i>Rosato</i>	422.923	0,8
<i>Rosso</i>	13.976.720	27,5
vini IGP	13.367.741	26,3
<i>bianco</i>	5.411.155	10,7
<i>Rosato</i>	530.401	1,0
<i>Rosso</i>	7.426.185	14,6
Varietali	700.385	1,4
vini da tavola e altri	10.240.186	20,2
ITALIA	50.758.343	100



Figura 1. Andamento del vino in giacenza per tipologia: 1° febbraio 2018 – 7 maggio 2020



Dove si trova fisicamente il vino in Italia?

Circa il 58% del vino in Italia è fisicamente detenuto nelle regioni del Nord. Nel solo Veneto è presente circa un quarto del vino nazionale, soprattutto grazie al significativo contributo delle giacenze delle province di Treviso (10%) e Verona (9%). Le due predette province detengono più vino (9,9 milioni di ettolitri) rispetto alla Puglia e Sicilia sommate assieme (8,4 milioni di ettolitri).

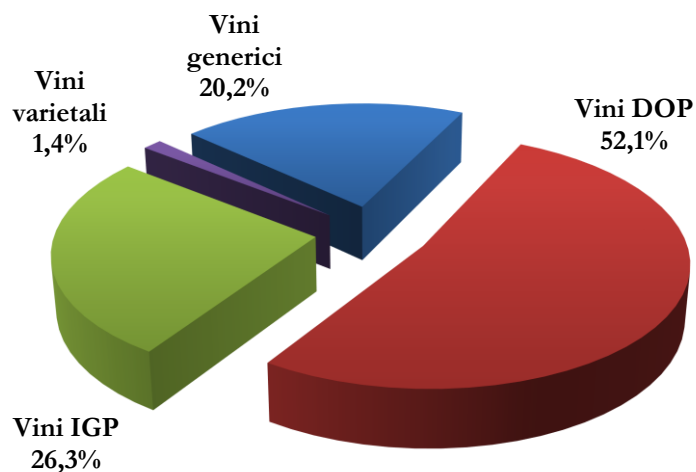
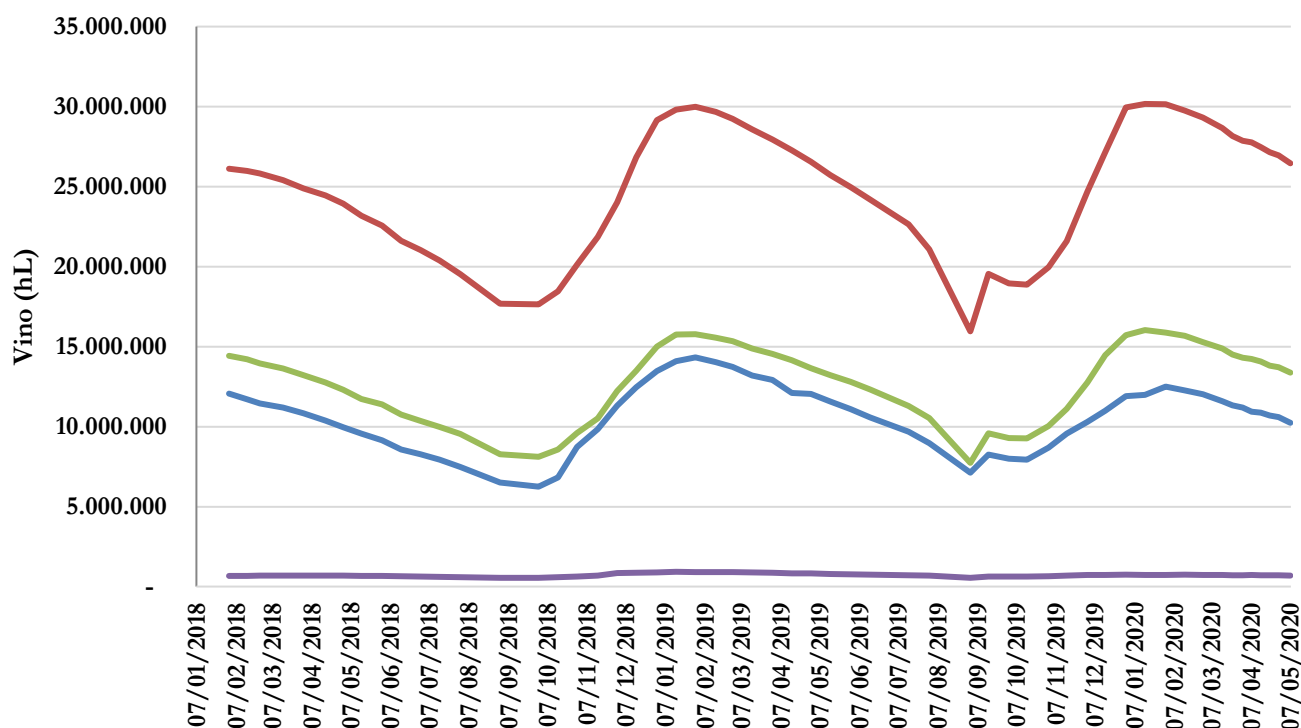
Figura 1. Distribuzione della giacenza vino per regione e per area geografica



Tabella 2. Distribuzione della giacenza vino per Regione e tipologia

Regione	Vini_DOP (hL)	Vini_IGP (hL)	Altri_vini (hL)	Vini_Varietali (hL)	Totale_Vini (hL)
VENETO	8.107.743	2.945.243	1.372.113	226.541	12.651.639
EMILIA ROMAGNA	1.273.301	1.644.431	2.745.518	98.797	5.762.047
TOSCANA	3.590.963	1.640.912	419.988	10.250	5.662.113
PUGLIA	910.006	2.402.620	1.871.214	54.768	5.238.608
PIEMONTE	2.982.942	204.431	909.317	93.011	4.189.702
SICILIA	1.475.373	1.224.769	431.796	8.349	3.140.287
ABRUZZO	1.546.299	509.709	576.223	66.558	2.698.788
LOMBARDIA	1.434.417	547.249	438.687	57.426	2.477.779
TRENTINO ALTO ADIGE	1.603.243	390.293	140.050	16.114	2.149.701
FRIULI VENEZIA GIULIA	1.242.252	389.241	241.035	41.042	1.913.569
CAMPANIA	511.533	306.869	281.855	1.730	1.101.987
MARCHE	530.295	268.326	199.324	12.727	1.010.672
LAZIO	341.431	376.773	267.171	3.151	988.526
UMBRIA	289.403	263.686	39.732	2.334	595.154
SARDEGNA	340.047	98.127	135.781	3.404	577.359
CALABRIA	66.018	70.937	46.660	774	184.389
MOLISE	57.641	32.939	73.629	2.680	166.889
BASILICATA	89.907	43.648	26.589	468	160.612
LIGURIA	37.191	7.531	17.464	254	62.440
VALLE D'AOSTA	20.027	7	6.041	5	26.081
ITALIA	26.450.031	13.367.741	10.240.186	700.385	50.758.343

Tabella 3. Distribuzione della giacenza vino per area geografica e tipologia

Area Geografica	Vini_DOP (hL)	Vini_IGP (hL)	Altri_vini (hL)	Vini_Varietali (hL)	Totale_Vini (hL)
Nord	16.701.116	6.128.426	5.870.224	533.192	29.232.958
Sud	3.181.404	3.366.722	2.876.170	126.978	9.551.274
Centro	4.752.092	2.549.696	926.215	28.462	8.256.465
Isole	1.815.420	1.322.896	567.577	11.753	3.717.646
ITALIA	26.450.031	13.367.741	10.240.186	700.385	50.758.343
Valori percentuali					
Area Geografica	DOP (%)	IGP (%)	Altri vini (%)	Varietali (%)	Totale Vini (%)
Nord	63,1	45,8	57,3	76,1	57,6
Sud	12,0	25,2	28,1	18,1	18,8
Centro	18,0	19,1	9,0	4,1	16,3
Isole	6,9	9,9	5,5	1,7	7,3
ITALIA	100,0	100,0	100,0	100,0	100,0

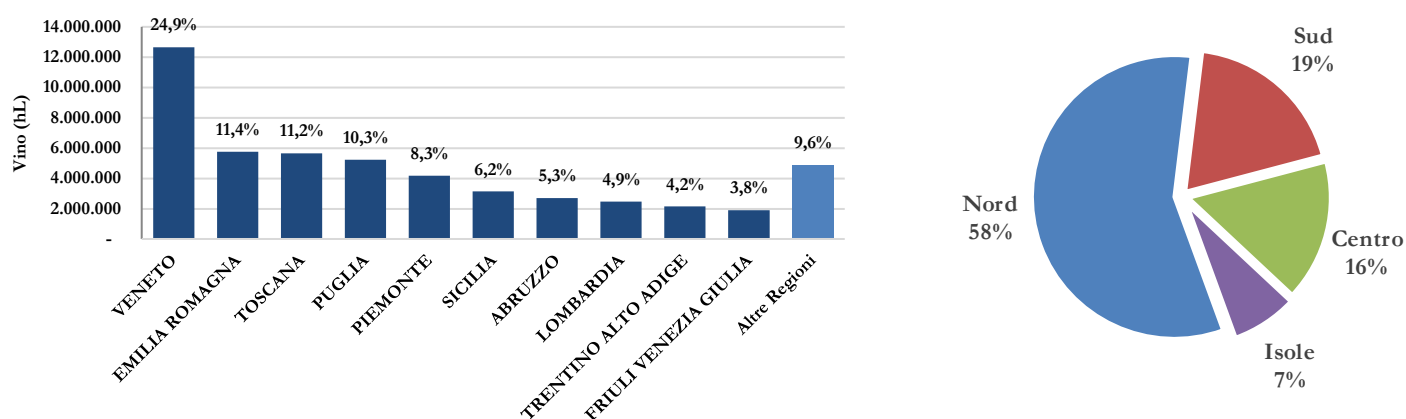
Tabella 4. Distribuzione della giacenza vino per Provincia e tipologia

	Provincia	Vini_DOP (hL)	Vini_IGP (hL)	Altri_vini (hL)	Vini_Varietali (hL)	Totale_Vini (hL)
1	Treviso	3.513.750	969.212	560.818	60.119	5.103.900
2	Verona	3.121.095	1.136.525	407.463	86.717	4.751.801
3	Cuneo	1.740.571	143.350	309.410	45.738	2.239.069
4	Ravenna	99.952	489.200	1.611.178	38.497	2.238.827
5	Siena	1.608.719	478.383	119.705	1.960	2.208.767
6	Chieti	1.156.682	434.967	499.256	62.566	2.153.470
7	Firenze	1.094.271	449.870	149.267	1.872	1.695.280
8	Trento	1.183.744	325.439	92.444	14.686	1.616.313
9	Trapani	694.259	548.433	221.882	797	1.465.372
10	Foggia	23.505	506.506	788.508	36.040	1.354.559
11	Bari	97.511	477.679	663.825	5.515	1.244.530
12	Asti	695.271	40.734	318.218	36.921	1.091.144
13	Brindisi	217.900	570.566	249.844	6.326	1.044.636
14	Vicenza	546.358	335.643	110.032	35.232	1.027.266
15	Taranto	419.873	506.696	73.542	3.943	1.004.053
16	Pavia	436.443	330.049	160.280	35.603	962.376
17	Venezia	567.890	266.777	102.517	10.772	947.956
18	Brescia	768.142	38.634	110.800	7.720	925.296
19	Forlì - Cesena	224.824	342.585	328.064	16.829	912.301
20	Reggio Emilia	176.871	378.129	282.906	11.545	849.452
21	Padova	354.775	234.721	189.187	33.621	812.303
22	Udine	502.889	143.949	135.406	21.182	803.425
23	Pordenone	533.376	163.125	70.208	14.288	780.996
24	Agrigento	277.846	373.493	70.255	901	722.494
25	Modena	414.483	181.851	112.877	7.954	717.166
	<i>Altre Province</i>	<i>5.979.030</i>	<i>3.501.225</i>	<i>2.502.296</i>	<i>103.041</i>	<i>12.085.592</i>
	ITALIA	26.450.031	13.367.741	10.240.186	700.385	50.758.343

Figura 3. Distribuzione della giacenza vino per Provincia

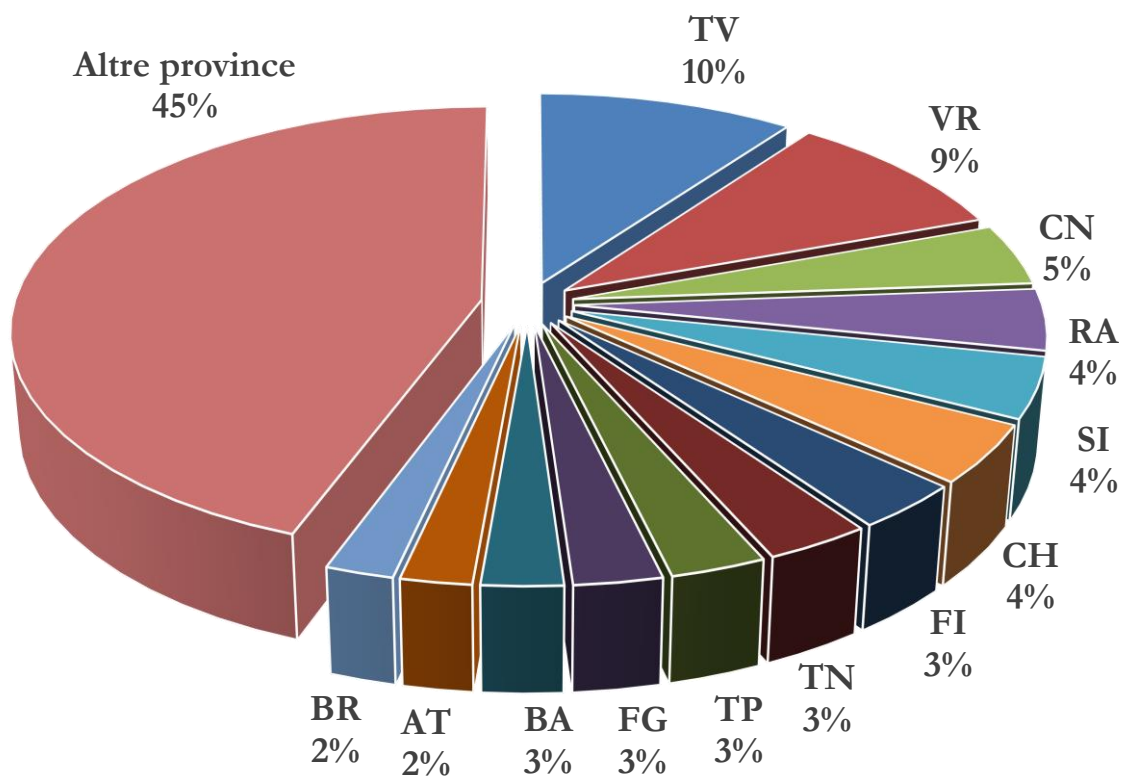

NB: L’allocazione delle Regioni nelle aree geografiche segue lo schema ISTAT: **Nord:** Piemonte, Valle d’Aosta, Liguria, Lombardia, Trentino-Alto Adige, Veneto, Friuli - Venezia Giulia, Emilia – Romagna; **Centro:** Toscana, Umbria, Marche, Lazio; **Sud:** Abruzzo, Molise, Campania, Puglia, Basilicata, Calabria; **Isole:** Sicilia, Sardegna

QUALI VINI nella cantina Italia?

Il 52,1% del vino detenuto è a DOP, con una prevalenza del rosso (52,8%). Il 26,3% del vino è a IGP, anche in questo caso con prevalenza del rosso (55,6%), mentre i vini varietali detenuti costituiscono appena l'1,4% del totale. Il restante 20,2% è costituito da altri vini.

Nonostante il gran numero di DO presenti (526), 10 denominazioni costituiscono il 40,3% del totale dei vini a DO presenti; le prime 20 denominazioni rappresentano oltre la metà del totale delle DO (56,5%).

Tabella 5. Vini DOP e IGP detenuti in Italia al 7 maggio 2020

		Ettolitri	%
1	PROSECCO	3.479.018	8,7
2	PUGLIA	1.588.935	4,0
3	TOSCANO O TOSCANA	1.551.940	3,9
4	TERRE SICILIANE	1.430.256	3,6
5	SICILIA	1.417.306	3,6
6	VENETO	1.373.257	3,4
7	MONTEPULCIANO D'ABRUZZO	1.350.731	3,4
8	CHIANTI	1.347.726	3,4
9	DELLE VENEZIE	1.302.403	3,3
10	SALENTO	1.195.599	3,0
11	RUBICONE	926.184	2,3
12	CHIANTI CLASSICO	830.856	2,1
13	CONEGLIANO VALDOBBIADENE PROSECCO	779.882	2,0
14	PROVINCIA DI VERONA O VERONESE	650.228	1,6
15	EMILIA O DELL' EMILIA	627.344	1,6
16	VALPOLICELLA RIPASSO	573.765	1,4
17	FRANCIACORTA	544.295	1,4
18	BAROLO	523.074	1,3
19	TRE VENEZIE	521.963	1,3
20	PRIMITIVO DI MANDURIA	482.603	1,2
	<i>Altre DOP/IGP</i>	<i>17.320.407</i>	<i>43,5</i>
	Totale DOP/IGP	39.817.772	100,0

Figura 4. Vini a DOP/IGP detenuti per Regione



Figura 5. Altri vini detenuto per Regione



3. MOSTI detenuti in Italia al 7 maggio 2020

La gran parte dei mosti italiani è detenuto nelle regioni del nord (51%) e del sud (38%) Italia. La prima regione detentrica di mosti è la Puglia (35,8%), seguita dall'Emilia Romagna (23,6%).

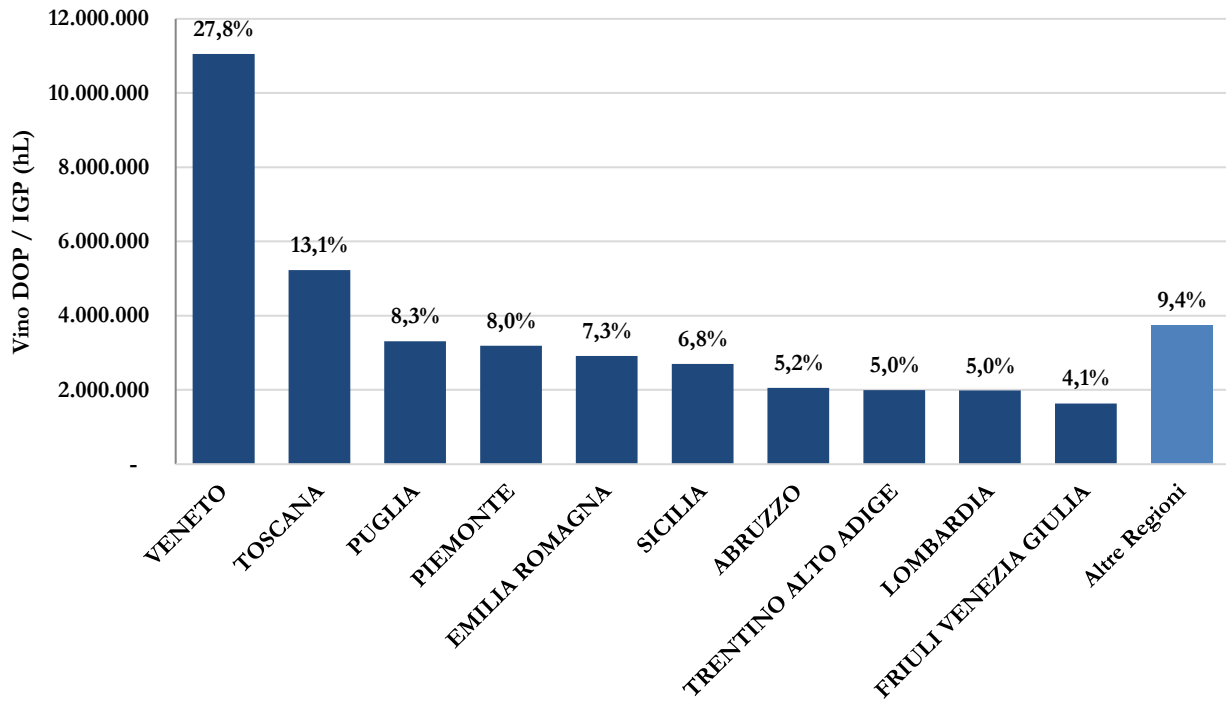
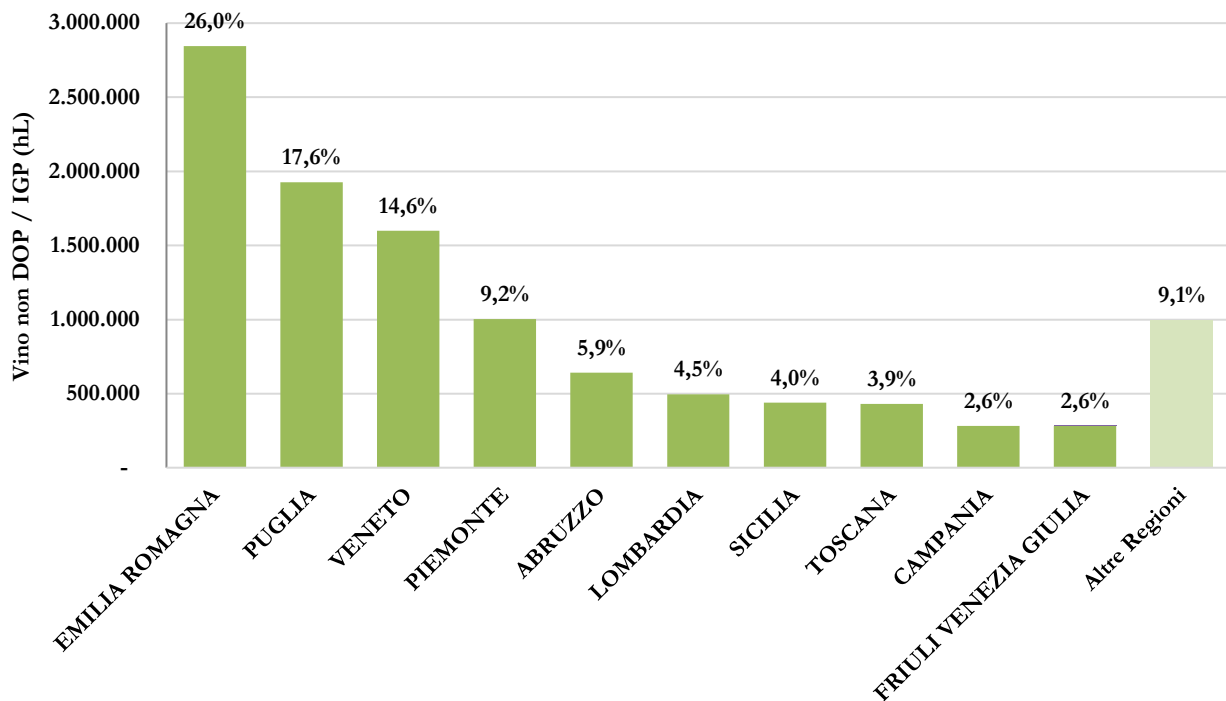
Tabella 6. Giacenze mosto in Italia per tipologia e per distribuzione territoriale

Mosti	ettolitri	%
Mosto concentrato	84.061	1,6%
MCR	188.731	3,6%
Altri mosti	4.908.808	94,7%
ITALIA	5.181.600	100%



Figura 6. Distribuzione della giacenza mosti per Regione



4. VNAIF detenuti in Italia al 7 maggio 2020

I vini nuovi ancora in fermentazione sono 160.060 ettolitri, distribuiti per il 31,5% al Centro, per il 30,5% al Sud, per il 25,9% al Nord e per il rimanente 12,1% nelle Isole.

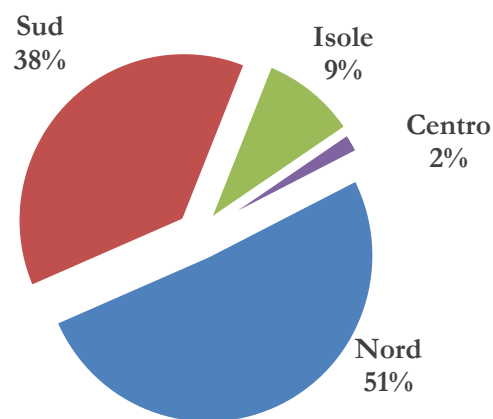
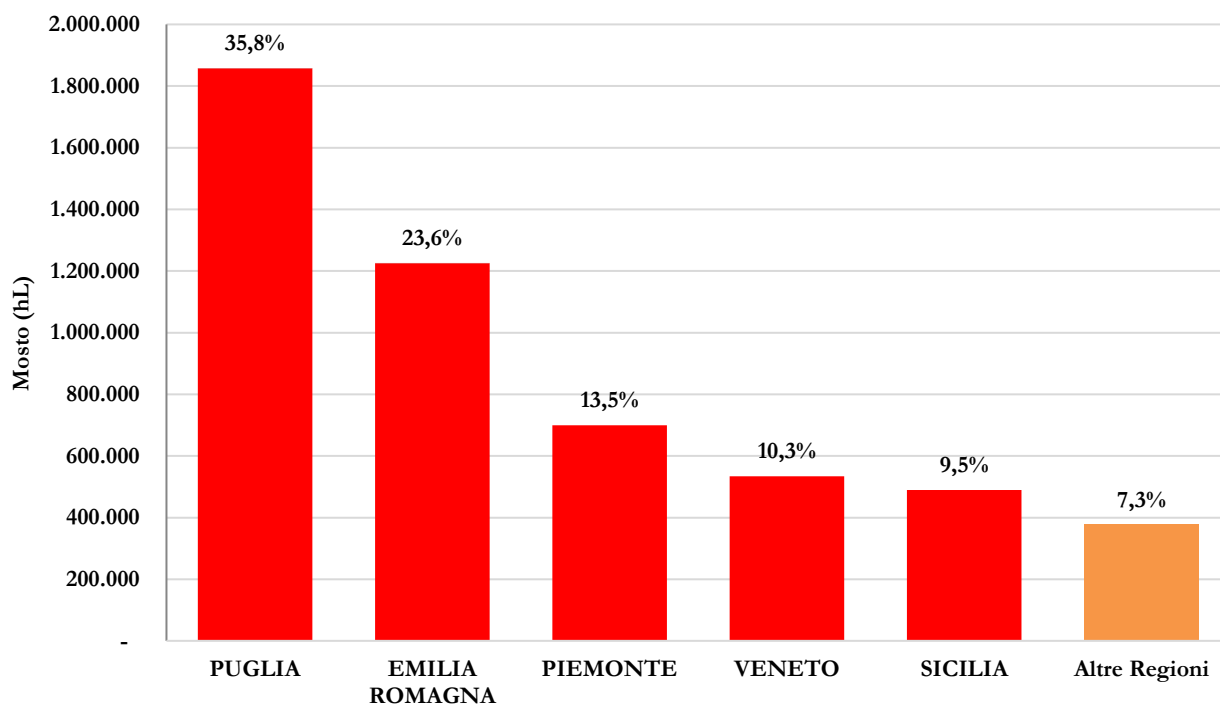
5. Variazioni in giacenza rispetto al 15 maggio 2019

Tabella 7. Variazione delle giacenze di prodotti vitivinicoli rispetto allo stesso periodo dello scorso anno. Dati in ettolitri

VINI	07/05/2020	15/05/2019	2020 vs 2019
vini DOP	26.450.031	25.715.401	2,9%
<i>bianco</i>	12.050.388	11.837.570	1,8%
<i>rosato</i>	422.923	406.778	4,0%
<i>rosso</i>	13.976.720	13.471.053	3,8%
vini IGP	13.367.741	13.219.781	1,1%
<i>bianco</i>	5.411.155	5.281.395	2,5%
<i>rosato</i>	530.401	510.023	4,0%
<i>rosso</i>	7.426.185	7.428.364	0,0%
varietali	700.385	801.285	-12,6%
vini da tavola e altri	10.240.186	11.577.766	-11,6%
ITALIA	50.758.343	51.314.234	-1,1%
MOSTI	07/05/2020	15/05/2019	2020 vs 2019
Mosto concentrato	84.061	78.503	7,1%
MCR	188.731	214.406	-12,0%
Altri mosti	4.908.808	5.302.024	-7,4%
ITALIA	5.181.600	5.594.934	-7,4%
VNAIF	07/05/2020	15/05/2019	2020 vs 2019
ITALIA	160.060	194.644	-17,8%

6. Variazioni in giacenza rispetto al 28 aprile 2020

Tabella 8. Variazione delle giacenze di prodotti vitivinicoli rispetto all'ultima rilevazione. Dati in ettolitri

VINI	07/05/2020	28/04/2020	diff.
vini DOP	26.450.031	26.945.066	-1,8%
<i>bianco</i>	12.050.388	12.339.700	-2,3%
<i>rosato</i>	422.923	425.659	-0,6%
<i>rosso</i>	13.976.720	14.179.708	-1,4%
vini IGP	13.367.741	13.716.904	-2,5%
<i>bianco</i>	5.411.155	5.573.712	-2,9%
<i>rosato</i>	530.401	545.606	-2,8%
<i>rosso</i>	7.426.185	7.597.586	-2,3%
varietali	700.385	713.029	-1,8%
vini da tavola e altri	10.240.186	10.604.387	-3,4%
ITALIA	50.758.343	51.979.386	-2,3%
MOSTI	07/05/2020	28/04/2020	diff.
Mosto concentrato	84.061	82.715	1,6%
MCR	188.731	187.184	0,8%
Altri mosti	4.908.808	5.109.390	-3,9%
ITALIA	5.181.600	5.379.289	-3,7%
VNAIF	07/05/2020	28/04/2020	diff.
ITALIA	160.060	178.023	-10,1%