

mipaaf

ministero delle
politiche agricole
alimentari e forestali

Dipartimento dell'Ispettorato centrale della tutela della
qualità e repressione frodi dei prodotti agroalimentari

ICQRF

CANTINA ITALIA

dati al 30 novembre 2020

**Vini, mosti, denominazioni detenuti in Italia da
soggetti obbligati alla tenuta del**

Registro telematico Vini

report n. 34/2020

scaricabile dal sito www.politicheagricole.it



La Cantina Italia al 30 novembre 2020

Il Report è redatto dall'ICQRF sulla base dei dati contenuti nei registri telematici del vino.

La banca dati contiene i dati di circa **650mila vasi vinari**, **17.000 produttori** e registra annualmente circa **30 milioni di operazioni enologiche**. ICQRF stima che la banca dati contenga almeno il 95% del vino e dei mosti detenuti in Italia.

VINI: 49,7 milioni di ettolitri in giacenza, superiori del 17,7% rispetto allo scorso 4 novembre (7.457.904 hl in più) e del 2,5% rispetto al 30 novembre 2019 (1.223.209 hl in più).

1. LA SITUAZIONE IN SINTESI

Alla data del 30 novembre 2020 negli stabilimenti enologici italiani erano presenti 49,7 milioni di ettolitri di vino, 11,6 milioni di ettolitri di mosti e 13,1 milioni di ettolitri di vino nuovo ancora in fermentazione (VNAIF). Come riportato in tabella 7, rispetto al 30 novembre 2019, si osserva un aumento delle giacenze del 2,5% per i vini e del 2,8% per i VNAIF, in riduzione invece le giacenze dei mosti (-5,8%). Rispetto al 4 novembre 2020 sono in aumento le giacenze di vini (+17,7%) mentre si osserva una riduzione del 31,1% per i mosti e del 9,6% per i VNAIF (Tabella 8).

Il 61% del vino è detenuto nelle regioni del Nord, prevalentemente nel Veneto.

Il 51,0% del vino detenuto è a DOP, il 26,8% a IGP, i vini varietali costituiscono appena l'1,5% del totale. Il 20,7% è rappresentato da altri vini.

Le giacenze di vini a Indicazione Geografica sono molto concentrate; infatti, 20 denominazioni contribuiscono al 56,8% del totale delle giacenze.

2. VINO detenuto in Italia al 30 novembre 2020

Tabella 1. Giacenze vino in Italia per tipologia e colore

VINI	ettolitri	%
vini DOP	25.372.300	51,0
bianco	11.749.919	23,6
Rosato	505.795	1,0
Rosso	13.116.586	26,4
vini IGP	13.302.728	26,8
bianco	5.663.681	11,4
Rosato	457.030	0,9
Rosso	7.182.017	14,4
Varietali	744.811	1,5
vini da tavola e altri	10.289.548	20,7
ITALIA	49.709.387	100



Figura 1. Andamento del vino in giacenza per tipologia: 1° febbraio 2018 – 30 novembre 2020



I dati al 31 agosto di ogni anno sono influenzati dalla parziale chiusura delle registrazioni relative alle campagne vitivinicole dell'anno precedente.

Dove si trova fisicamente il vino in Italia?

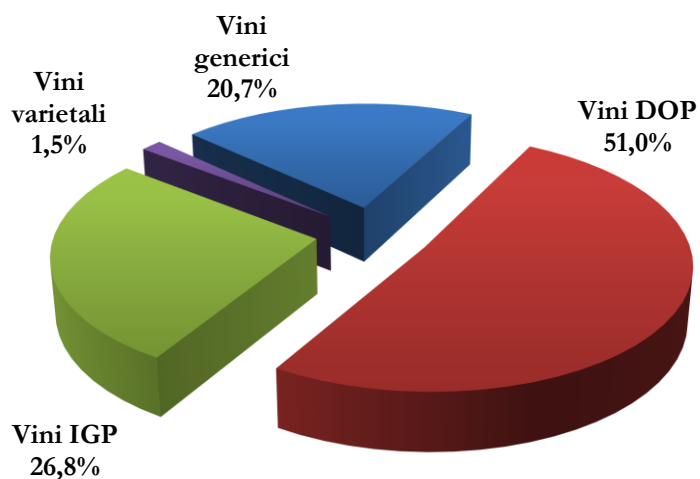
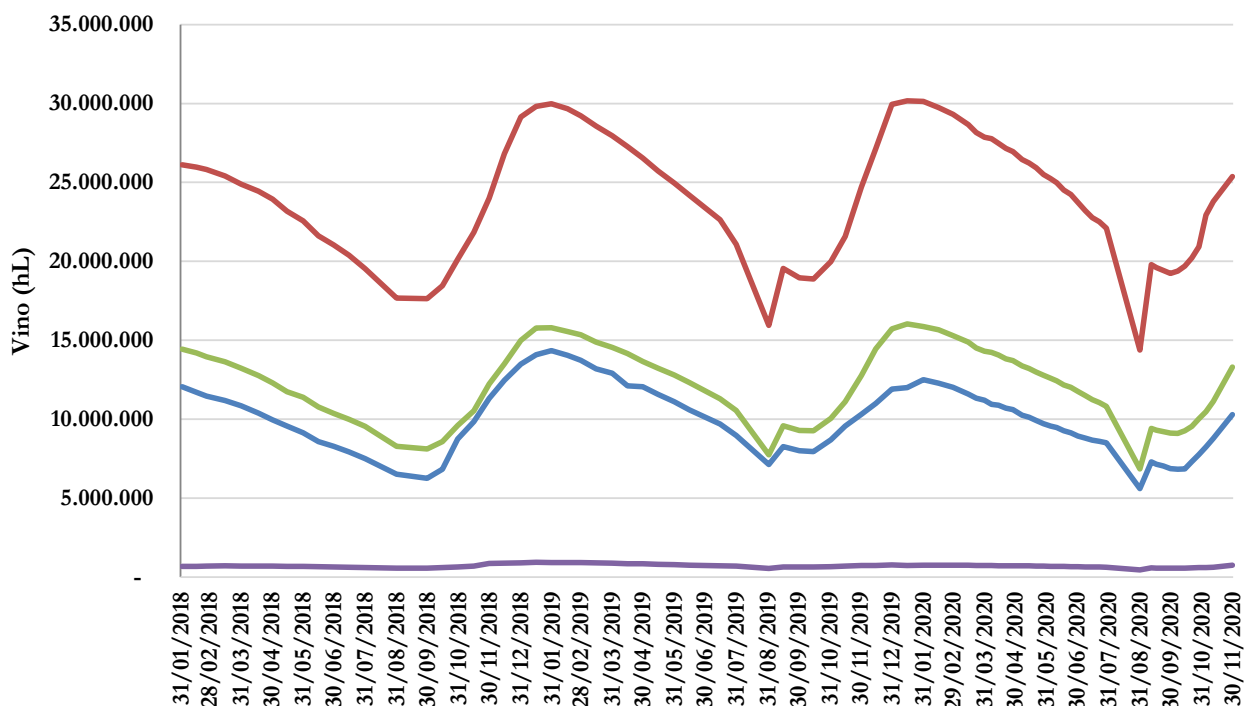
Circa il 61% del vino in Italia è detenuto nelle regioni del Nord. Nel solo Veneto è presente il 24,6% del vino nazionale, soprattutto grazie al significativo contributo delle giacenze delle province di Treviso (10,2%) e Verona (9,0%).

Figura 1. Distribuzione della giacenza vino per regione e per area geografica



Tabella 2. Distribuzione della giacenza vino per area geografica e tipologia

Area Geografica	Vini_DOP (hL)	Vini_IGP (hL)	Altri_vini (hL)	Vini_Varietali (hL)	Totale_Vini (hL)
Nord	16.659.820	6.603.085	6.356.549	596.331	30.215.785
Sud	2.700.486	2.935.088	2.516.544	108.903	8.261.021
Centro	4.208.885	2.381.194	761.033	31.646	7.382.758
Isole	1.803.109	1.383.362	655.421	7.931	3.849.823
ITALIA	25.372.300	13.302.728	10.289.548	744.811	49.709.387
Valori percentuali					
Area Geografica	DOP (%)	IGP (%)	Altri vini (%)	Varietali (%)	Totale Vini (%)
Nord	65,7	49,6	61,8	80,1	60,8
Sud	10,6	22,1	24,5	14,6	16,6
Centro	16,6	17,9	7,4	4,2	14,9
Isole	7,1	10,4	6,4	1,1	7,7
ITALIA	100,0	100,0	100,0	100,0	100,0

NB: L'allocatione delle Regioni nelle aree geografiche segue lo schema ISTAT: **Nord:** Piemonte, Valle d'Aosta, Liguria, Lombardia, Trentino-Alto Adige, Veneto, Friuli - Venezia Giulia, Emilia – Romagna; **Centro:** Toscana, Umbria, Marche, Lazio; **Sud:** Abruzzo, Molise, Campania, Puglia, Basilicata, Calabria; **Isole:** Sicilia, Sardegna

Tabella 3. Distribuzione della giacenza vino per Regione e tipologia

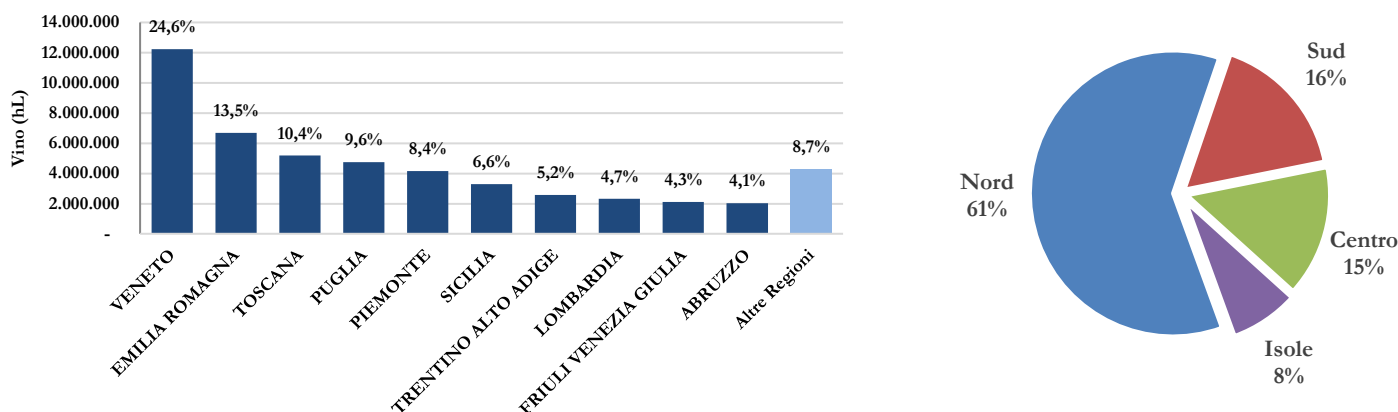
Regione	Vini_DOP (hL)	Vini_IGP (hL)	Altri_vini (hL)	Vini_Varietali (hL)	Totale_Vini (hL)
VENETO	7.702.646	2.931.356	1.332.933	268.098	12.235.032
EMILIA ROMAGNA	1.277.457	2.014.515	3.289.517	115.057	6.696.547
TOSCANA	3.264.705	1.547.437	372.733	8.616	5.193.492
PUGLIA	825.985	2.130.275	1.756.859	47.139	4.760.257
PIEMONTE	2.966.140	194.816	900.631	96.969	4.158.557
SICILIA	1.448.621	1.286.837	556.011	5.831	3.297.300
TRENTINO ALTO ADIGE	1.982.870	471.928	110.232	22.723	2.587.753
LOMBARDIA	1.285.239	522.820	455.558	54.711	2.318.328
FRIULI VENEZIA GIULIA	1.385.865	458.316	244.815	38.581	2.127.577
ABRUZZO	1.204.121	395.789	376.557	57.998	2.034.464
CAMPANIA	467.339	247.396	201.425	2.069	918.229
MARCHE	457.525	234.771	155.889	16.552	864.737
LAZIO	222.353	329.127	199.003	3.744	754.227
UMBRIA	264.302	269.859	33.408	2.734	570.303
SARDEGNA	354.488	96.525	99.410	2.100	552.524
MOLISE	57.459	47.062	114.447	587	219.556
CALABRIA	63.816	74.813	46.390	546	185.564
BASILICATA	81.766	39.753	20.866	565	142.950
LIGURIA	36.927	9.326	17.290	182	63.725
VALLE D'AOSTA	22.676	8	5.573	8	28.266
ITALIA	25.372.300	13.302.728	10.289.548	744.811	49.709.387

Figura 3. Distribuzione della giacenza vino per Provincia



Tabella 4. Distribuzione della giacenza vino per Provincia e tipologia

	Provincia	Vini_DOP (hL)	Vini_IGP (hL)	Altri_vini (hL)	Vini_Varietali (hL)	Totale_Vini (hL)
1	Treviso	3.421.890	1.007.490	566.779	51.855	5.048.015
2	Verona	2.883.409	1.069.691	361.958	150.521	4.465.579
3	Ravenna	111.624	838.150	2.161.067	58.167	3.169.008
4	Cuneo	1.704.312	135.773	333.696	51.134	2.224.915
5	Trento	1.509.365	405.970	73.885	21.282	2.010.501
6	Siena	1.429.029	425.571	105.798	2.007	1.962.406
7	Trapani	607.396	687.363	322.330	1.028	1.618.117
8	Firenze	974.612	439.301	132.841	1.671	1.548.425
9	Chieti	848.836	327.021	298.114	54.853	1.528.824
10	Bari	99.490	422.560	684.313	3.754	1.210.117
11	Foggia	18.151	456.803	666.687	30.040	1.171.681
12	Forlì - Cesena	270.175	396.534	389.189	15.741	1.071.639
13	Asti	697.853	37.767	283.677	37.110	1.056.407
14	Vicenza	519.781	379.464	108.260	32.931	1.040.436
15	Brindisi	220.301	523.594	254.974	5.012	1.003.881
16	Pordenone	652.553	192.144	78.602	14.042	937.340
17	Pavia	369.965	324.255	146.210	33.412	873.842
18	Padova	382.393	264.494	184.365	20.573	851.825
19	Taranto	351.548	422.740	72.931	2.407	849.626
20	Brescia	700.120	37.468	100.729	5.451	843.767
21	Udine	512.681	181.419	128.332	18.994	841.425
22	Venezia	490.523	207.348	109.285	12.064	819.221
23	Reggio Emilia	135.111	340.452	254.732	10.961	741.257
24	Agrigento	341.151	303.364	57.381	225	702.121
25	Modena	375.806	154.920	110.012	6.585	647.323
	<i>Altre Province</i>	<i>5.744.225</i>	<i>3.321.074</i>	<i>2.303.400</i>	<i>102.992</i>	<i>11.471.690</i>
	ITALIA	25.372.300	13.302.728	10.289.548	744.811	49.709.387

QUALI VINI nella cantina Italia?

Il 51,0% del vino detenuto è a DOP, con una prevalenza del rosso (51,7%). Il 26,8% del vino è a IGP, anche in questo caso con prevalenza del rosso (54,0%), mentre i vini varietali detenuti costituiscono appena l'1,5% del totale. Il restante 20,7% è costituito da altri vini.

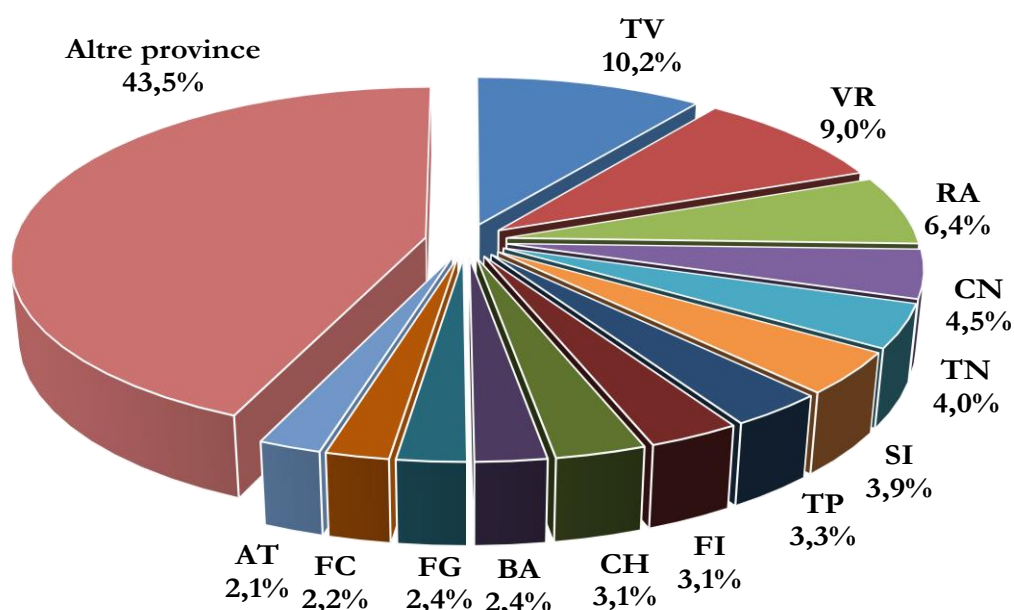
Nonostante il gran numero di Indicazioni Geografiche registrate (525), le giacenze sono molto concentrate; infatti, 20 denominazioni contribuiscono al 56,8% del totale delle giacenze di vini a IG.

Tabella 5. Vini DOP e IGP detenuti in Italia al 30 novembre 2020

		Ettolitri	%
1	PROSECCO	3.431.997	8,9
2	PUGLIA	1.692.845	4,4
3	TOSCANO O TOSCANA	1.479.238	3,8
4	TERRE SICILIANE	1.382.864	3,6
5	DELLE VENEZIE	1.354.146	3,5
6	VENETO	1.350.275	3,5
7	SICILIA	1.338.570	3,5
8	RUBICONE	1.338.187	3,5
9	CHIANTI	1.172.995	3,0
10	MONTEPULCIANO D'ABRUZZO	1.090.288	2,8
11	SALENTO	934.931	2,4
12	CONEGLIANO VALDOBBIADENE PROSECCO	746.855	1,9
13	CHIANTI CLASSICO	743.668	1,9
14	TRENTINO	648.308	1,7
15	PROVINCIA DI VERONA O VERONESE	620.470	1,6
16	TRE VENEZIE	549.841	1,4
17	FRANCIACORTA	543.949	1,4
18	EMILIA O DELL' EMILIA	542.012	1,4
19	BAROLO	505.953	1,3
20	VALPOLICELLA	496.884	1,3
	<i>Altre DOP/IGP</i>	16.710.753	43,2
	Totale DOP/IGP	38.675.028	100,0

Figura 4. Vini a DOP/IGP detenuti per Regione



Figura 5. Altri vini detenuto per Regione



3. MOSTI detenuti in Italia al 30 novembre 2020

La gran parte dei mosti italiani è detenuto nelle regioni del nord (46%) e del sud (46%) Italia. Le prime due regione detentrici di mosti sono la Puglia (37,8%) e l'Emilia-Romagna (25,5%).

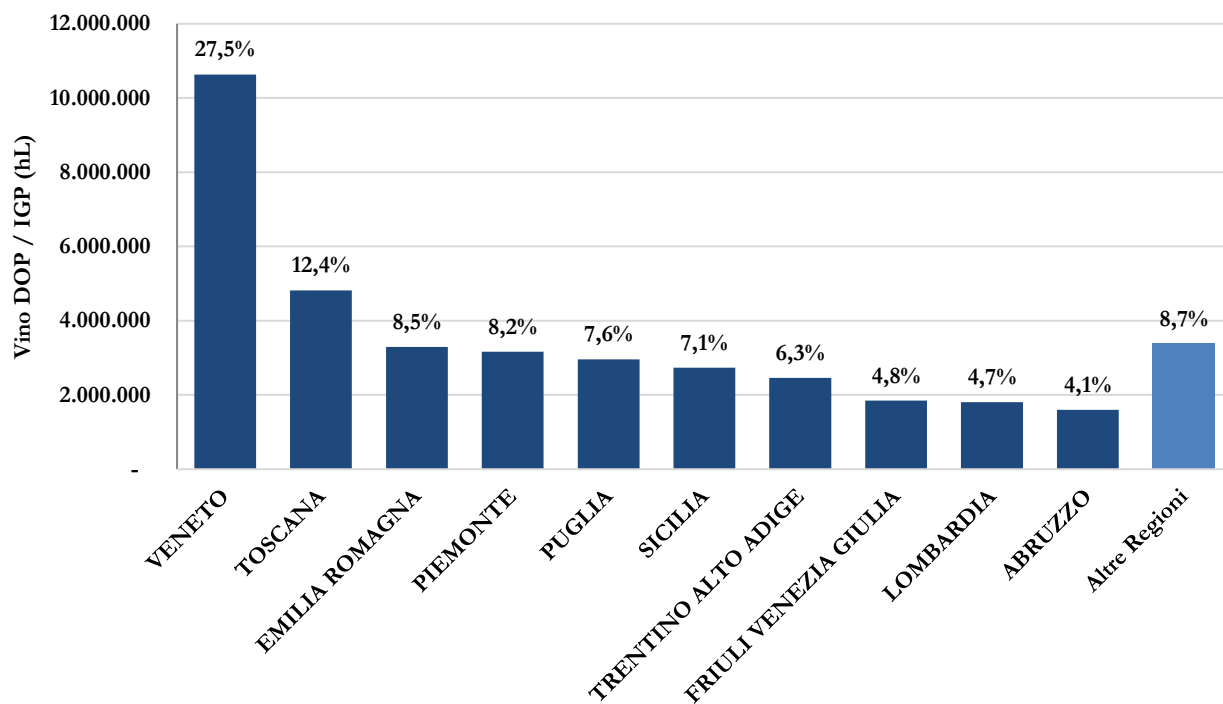
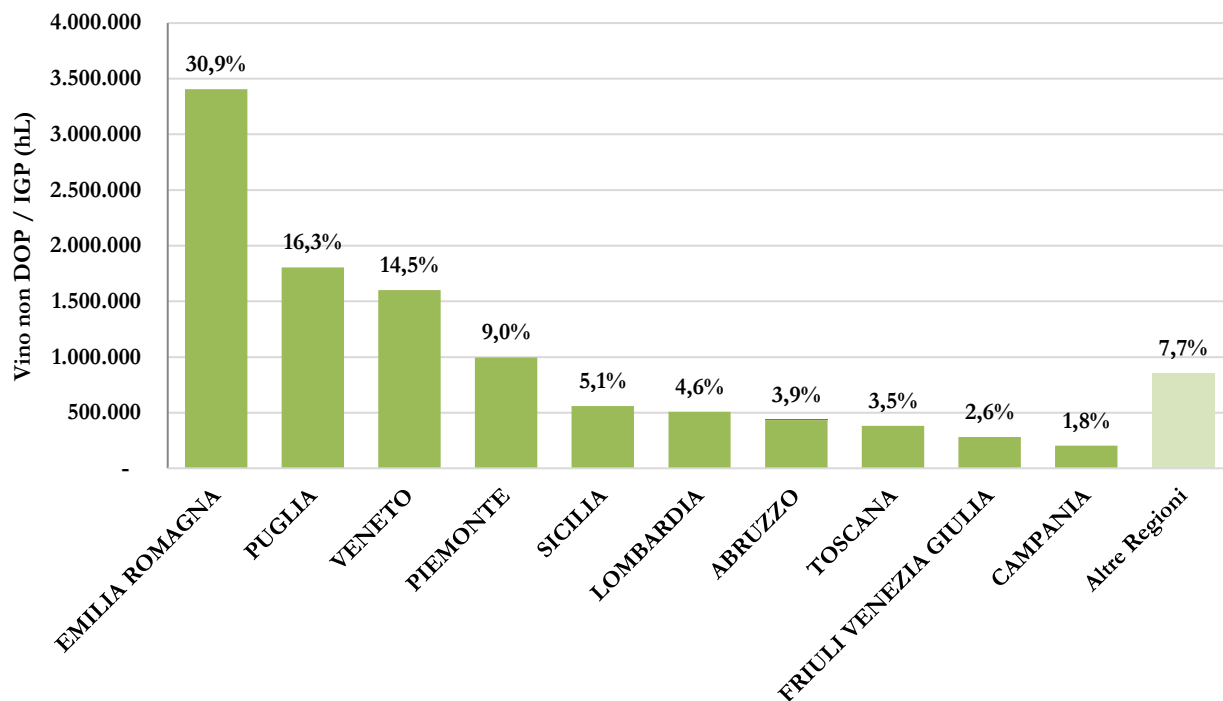
Tabella 6. Giacenze mosto in Italia per tipologia e per distribuzione territoriale

Mosti	ettolitri	%
Mosto concentrato	83.084	0,7%
MCR	157.242	1,4%
Altri mosti	11.385.238	97,9%
ITALIA	11.625.565	100%



Figura 6. Distribuzione della giacenza mosti per Regione



4. VNAIF detenuti in Italia al 30 novembre 2020

I vini nuovi ancora in fermentazione sono 13.066.811 ettolitri, distribuiti per il 47,7% al Nord, per il 25,4% al Sud, per il 16,7% al Centro e per il rimanente 10,2% nelle Isole.

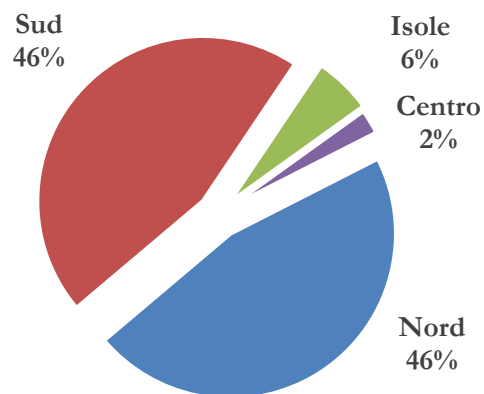
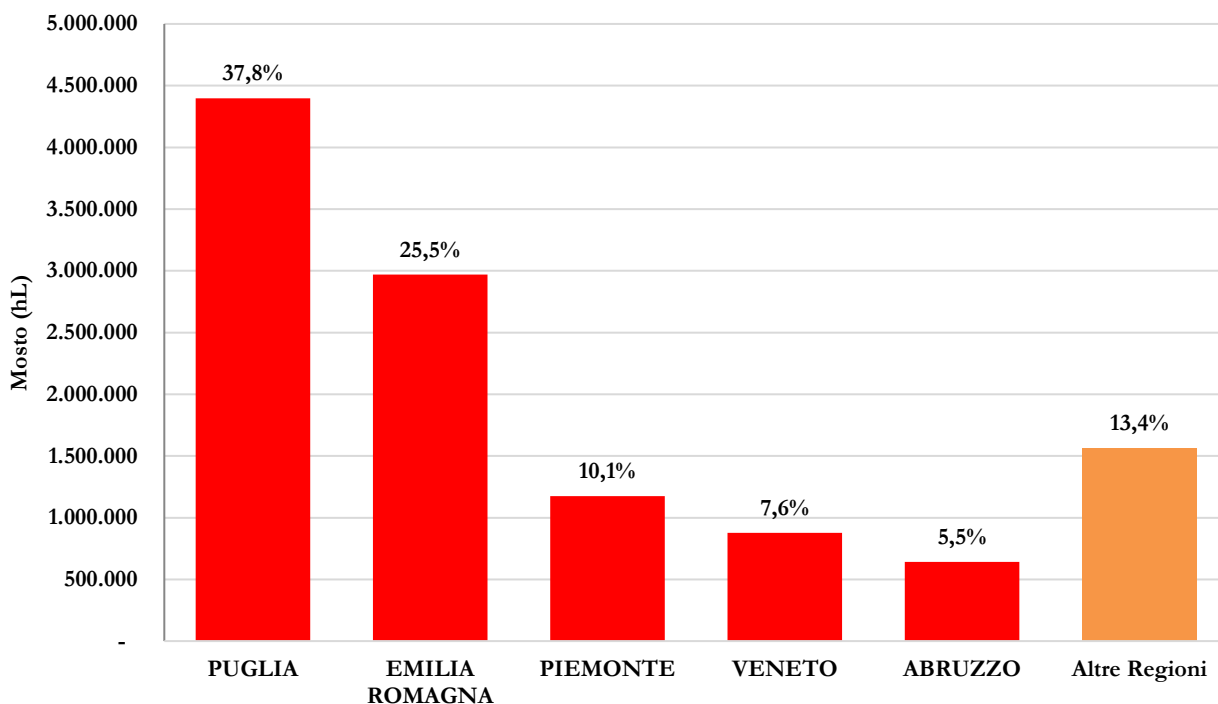
5. Variazioni in giacenza rispetto al 30 novembre 2019

Tabella 7. Variazione delle giacenze di prodotti vitivinicoli rispetto allo stesso periodo dello scorso anno. Dati in ettolitri

VINI	30/11/2020	30/11/2019	2020 vs 2019
vini DOP	25.372.300	24.692.749	2,8%
<i>bianco</i>	11.749.919	11.716.140	0,3%
<i>rosato</i>	505.795	392.541	28,9%
<i>rosso</i>	13.116.586	12.584.068	4,2%
vini IGP	13.302.728	12.760.747	4,2%
<i>bianco</i>	5.663.681	5.500.261	3,0%
<i>rosato</i>	457.030	453.731	0,7%
<i>rosso</i>	7.182.017	6.806.755	5,5%
varietali	744.811	729.897	2,0%
vini da tavola e altri	10.289.548	10.302.784	-0,1%
ITALIA	49.709.387	48.486.178	2,5%

MOSTI	30/11/2020	30/11/2019	2020 vs 2019
Mosto concentrato	83.084	67.974	22,2%
MCR	157.242	181.841	-13,5%
Altri mosti	11.385.238	12.089.824	-5,8%
ITALIA	11.625.565	12.339.638	-5,8%

VNAIF	30/11/2020	30/11/2019	2020 vs 2019
ITALIA	13.066.811	12.711.610	2,8%

6. Variazioni in giacenza rispetto al 4 novembre 2020

Tabella 8. Variazione delle giacenze di prodotti vitivinicoli rispetto all'ultima rilevazione. Dati in ettolitri

VINI	30/11/2020	04/11/2020	diff.
vini DOP	25.372.300	22.927.145	10,7%
<i>bianco</i>	11.749.919	9.797.660	19,9%
<i>rosato</i>	505.795	422.204	19,8%
<i>rosso</i>	13.116.586	12.707.280	3,2%
vini IGP	13.302.728	10.479.912	26,9%
<i>bianco</i>	5.663.681	4.267.476	32,7%
<i>rosato</i>	457.030	361.710	26,4%
<i>rosso</i>	7.182.017	5.850.726	22,8%
varietali	744.811	604.369	23,2%
vini da tavola e altri	10.289.548	8.240.057	24,9%
ITALIA	49.709.387	42.251.482	17,7%

MOSTI	30/11/2020	04/11/2020	diff.
Mosto concentrato	83.084	62.549	32,8%
MCR	157.242	163.666	-3,9%
Altri mosti	11.385.238	16.656.630	-31,6%
ITALIA	11.625.565	16.882.845	-31,1%

VNAIF	30/11/2020	04/11/2020	diff.
ITALIA	13.066.811	14.459.878	-9,6%