



ministero delle  
politiche agricole  
alimentari e forestali

Dipartimento dell'Ispettorato centrale della tutela della  
qualità e repressione frodi dei prodotti agroalimentari

**ICQRF**

# **CANTINA ITALIA**

**dati al 28 maggio 2020**

**Vini, mosti, denominazioni detenuti in Italia da  
soggetti obbligati alla tenuta del**

**Registro telematico Vini**

*report n. 14/2020*

*scaricabile dal sito [www.politicheagricole.it](http://www.politicheagricole.it)*



## La Cantina Italia al 28 maggio 2020

Il Report è redatto dall'ICQRF sulla base dei dati contenuti nei registri telematici del vino.

La banca dati contiene i dati di circa **650mila vasi vinari**, **17.000 produttori** e registra annualmente circa **30 milioni di operazioni enologiche**. ICQRF stima che la banca dati contenga almeno il 95% del vino e dei mosti detenuti in Italia.

**VINI: 48,7 milioni di ettolitri in giacenza, in calo del 1,7% rispetto allo scorso 21 maggio (849.517 hl in meno) e stock inferiori rispetto al 31 maggio 2019 del 1,9%.**

## 1. LA SITUAZIONE IN SINTESI

Alla data del 28 maggio 2020 negli stabilimenti enologici italiani erano presenti 48,7 milioni di ettolitri di vino, 4,8 milioni di ettolitri di mosti e 120 mila di ettolitri di vino nuovo ancora in fermentazione (VNAIF). Rispetto al 31 maggio 2019 è stata osservata una riduzione del 1,9% per i vini, del 7,5% per i mosti e del 18,0% per i VNAIF (Tabella 7). In riduzione i dati delle giacenze anche rispetto al 21 maggio 2020: -1,7% per i vini, -2,7% per i mosti e -17,2% per i VNAIF (Tabella 8).

Circa il 58% del vino in Italia è fisicamente detenuto nelle regioni del Nord. Nel solo Veneto è presente circa un quarto del vino nazionale, soprattutto grazie al significativo contributo delle giacenze delle province di Treviso (10%) e Verona (9%). Le due predette province detengono più vino (9,4 milioni di ettolitri) rispetto alla Puglia e Sicilia sommate assieme (7,8 milioni di ettolitri).

Il 52,4% del vino detenuto è a DOP, con una prevalenza del rosso (53,6%). Il 26,2% del vino è a IGP, anche in questo caso con prevalenza del rosso (55,9%), mentre i vini varietali detenuti costituiscono appena l'1,4% del totale. Il restante 20,0% è costituito da altri vini.

Nonostante il gran numero di DO presenti (526), 10 denominazioni costituiscono il 39,7% del totale dei vini a DO presenti; le prime 20 denominazioni rappresentano oltre la metà del totale delle DO (55,9%).

## 2. VINO detenuto in Italia al 28 maggio 2020

Tabella 1. Giacenze vino in Italia per tipologia e colore

VINI	ettolitri	%
<b>vini DOP</b>	<b>25.494.333</b>	<b>52,4</b>
<i>bianco</i>	11.431.377	23,5
<i>Rosato</i>	404.604	0,8
<i>Rosso</i>	13.658.352	28,1
<b>vini IGP</b>	<b>12.771.385</b>	<b>26,2</b>
<i>bianco</i>	5.130.693	10,5
<i>Rosato</i>	500.652	1,0
<i>Rosso</i>	7.140.040	14,7
<b>Varietali</b>	<b>684.547</b>	<b>1,4</b>
<b>vini da tavola e altri</b>	<b>9.712.287</b>	<b>20,0</b>
<b>ITALIA</b>	<b>48.662.552</b>	<b>100</b>



Figura 1. Andamento del vino in giacenza per tipologia: 1° febbraio 2018 – 28 maggio 2020



## Dove si trova fisicamente il vino in Italia?

Circa il 58% del vino in Italia è fisicamente detenuto nelle regioni del Nord. Nel solo Veneto è presente circa un quarto del vino nazionale, soprattutto grazie al significativo contributo delle giacenze delle province di Treviso (10%) e Verona (9%). Le due predette province detengono più vino (9,4 milioni di ettolitri) rispetto alla Puglia e Sicilia sommate assieme (7,8 milioni di ettolitri).

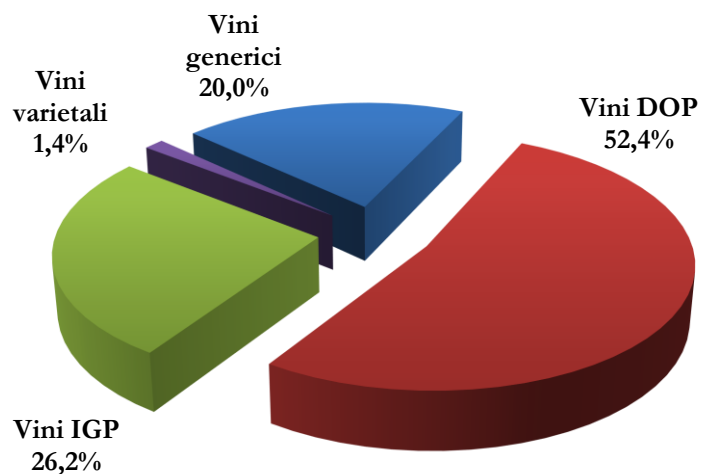
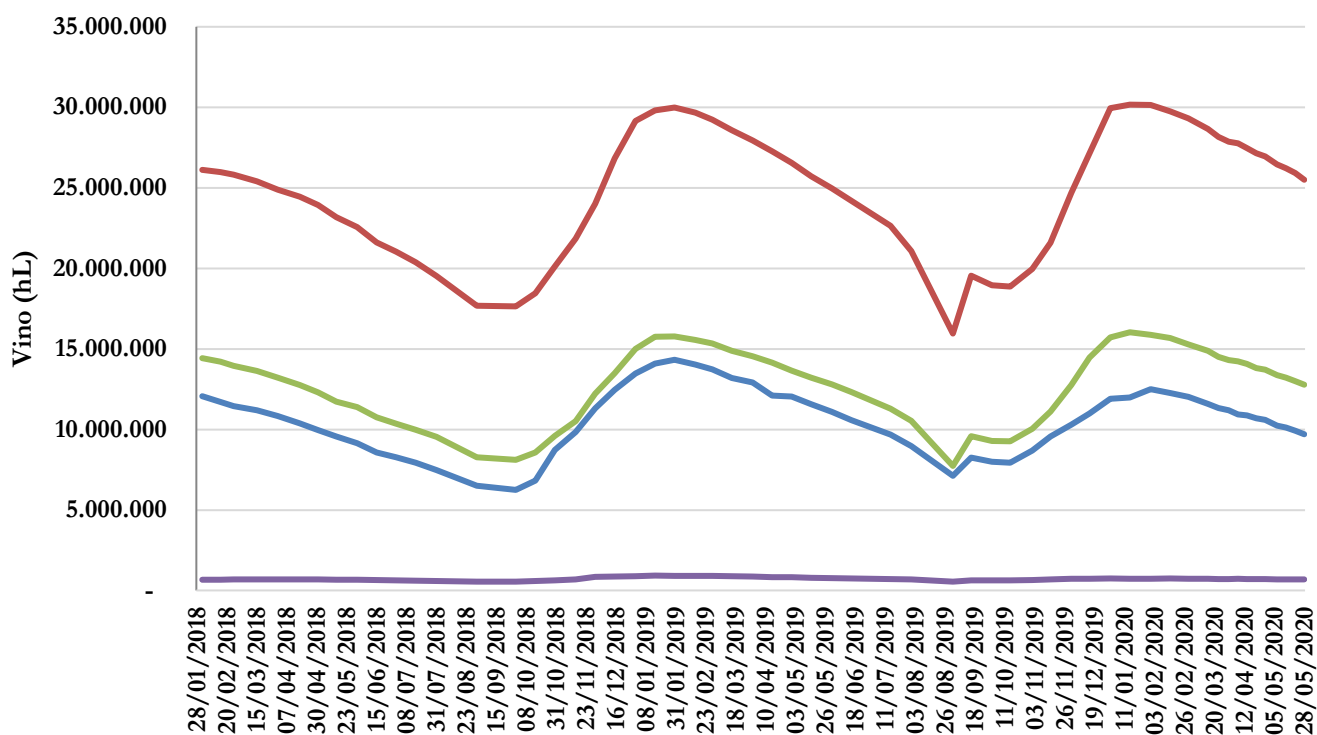
**Figura 1. Distribuzione della giacenza vino per regione e per area geografica**

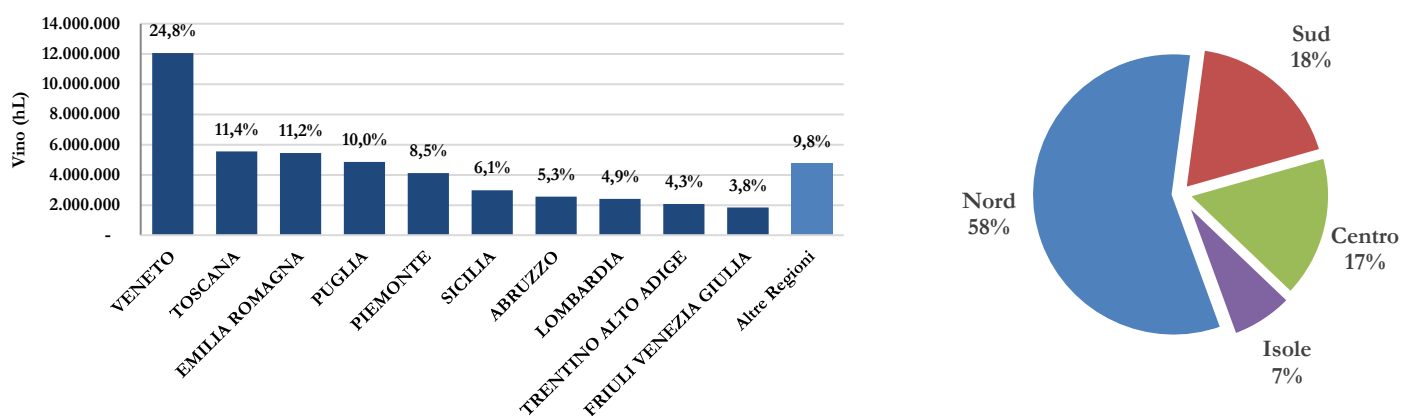

**Tabella 2. Distribuzione della giacenza vino per Regione e tipologia**

Regione	Vini_DOP (hL)	Vini_IGP (hL)	Altri_vini (hL)	Vini_Varietali (hL)	Totale_Vini (hL)
<b>VENETO</b>	7.673.637	2.800.731	1.375.942	223.024	<b>12.073.333</b>
<b>TOSCANA</b>	3.519.827	1.607.758	409.732	10.159	<b>5.547.477</b>
<b>EMILIA ROMAGNA</b>	1.203.581	1.546.338	2.605.723	94.234	<b>5.449.876</b>
<b>PUGLIA</b>	887.538	2.280.908	1.634.698	49.726	<b>4.852.871</b>
<b>PIEMONTE</b>	2.923.630	206.811	887.707	93.990	<b>4.112.137</b>
<b>SICILIA</b>	1.420.525	1.156.803	400.636	9.431	<b>2.987.394</b>
<b>ABRUZZO</b>	1.483.547	480.091	528.103	63.597	<b>2.555.339</b>
<b>LOMBARDIA</b>	1.403.820	520.460	424.819	56.864	<b>2.405.963</b>
<b>TRENTINO ALTO ADIGE</b>	1.545.401	376.176	139.631	16.052	<b>2.077.260</b>
<b>FRIULI VENEZIA GIULIA</b>	1.200.113	374.164	237.386	40.098	<b>1.851.762</b>
<b>CAMPANIA</b>	505.592	301.889	273.651	1.731	<b>1.082.862</b>
<b>MARCHE</b>	511.670	256.127	194.207	12.884	<b>974.889</b>
<b>LAZIO</b>	331.169	361.923	262.835	3.034	<b>958.960</b>
<b>UMBRIA</b>	285.163	251.901	40.790	2.297	<b>580.151</b>
<b>SARDEGNA</b>	330.648	97.329	132.110	3.518	<b>563.605</b>
<b>CALABRIA</b>	65.447	70.436	46.008	754	<b>182.644</b>
<b>MOLISE</b>	57.017	31.687	71.558	2.377	<b>162.639</b>
<b>BASILICATA</b>	90.284	42.369	23.195	500	<b>156.347</b>
<b>LIGURIA</b>	36.009	7.477	17.666	274	<b>61.427</b>
<b>VALLE D'AOSTA</b>	19.714	7	5.888	5	<b>25.615</b>
<b>ITALIA</b>	<b>25.494.333</b>	<b>12.771.385</b>	<b>9.712.287</b>	<b>684.547</b>	<b>48.662.552</b>

**Tabella 3. Distribuzione della giacenza vino per area geografica e tipologia**

Area Geografica	Vini_DOP (hL)	Vini_IGP (hL)	Altri_vini (hL)	Vini_Varietali (hL)	Totale_Vini (hL)
Nord	16.005.905	5.832.164	5.694.762	524.541	28.057.372
Sud	3.089.425	3.207.380	2.577.214	118.684	8.992.703
Centro	4.647.830	2.477.709	907.564	28.374	8.061.477
Isole	1.751.174	1.254.132	532.746	12.949	3.551.000
<b>ITALIA</b>	<b>25.494.333</b>	<b>12.771.385</b>	<b>9.712.287</b>	<b>684.547</b>	<b>48.662.552</b>
<b>Valori percentuali</b>					
Area Geografica	DOP (%)	IGP (%)	Altri vini (%)	Varietali (%)	Totale Vini (%)
Nord	62,8	45,7	58,6	76,6	57,7
Sud	12,1	25,1	26,5	17,3	18,5
Centro	18,2	19,4	9,3	4,1	16,6
Isole	6,9	9,8	5,5	1,9	7,3
<b>ITALIA</b>	<b>100,0</b>	<b>100,0</b>	<b>100,0</b>	<b>100,0</b>	<b>100,0</b>

**Tabella 4. Distribuzione della giacenza vino per Provincia e tipologia**

	Provincia	Vini_DOP (hL)	Vini_IGP (hL)	Altri_vini (hL)	Vini_Varietali (hL)	Totale_Vini (hL)
1	Treviso	3.262.540	914.444	579.633	58.006	4.814.623
2	Verona	3.000.409	1.086.904	388.098	89.424	4.564.835
3	Cuneo	1.727.778	147.094	307.123	48.467	2.230.461
4	Siena	1.584.612	468.031	117.884	1.891	2.172.418
5	Ravenna	91.550	457.370	1.513.326	36.170	2.098.417
6	Chieti	1.106.119	409.718	455.289	59.299	2.030.424
7	Firenze	1.068.203	438.455	145.430	1.938	1.654.027
8	Trento	1.129.399	313.489	93.074	14.028	1.549.990
9	Trapani	647.251	500.737	198.918	541	1.347.446
10	Bari	95.177	458.099	610.176	5.351	1.168.803
11	Foggia	23.132	470.953	612.423	31.493	1.138.001
12	Asti	665.608	40.056	301.401	34.850	1.041.915
13	Brindisi	211.455	550.423	245.288	6.007	1.013.173
14	Vicenza	522.212	318.459	106.425	32.538	979.635
15	Taranto	409.061	471.831	74.350	3.942	959.184
16	Venezia	544.389	249.543	113.498	10.547	917.977
17	Brescia	757.244	37.988	109.367	6.901	911.500
18	Pavia	414.426	308.341	151.245	35.644	909.656
19	Forlì - Cesena	224.534	328.066	312.520	17.063	882.183
20	Reggio Emilia	157.294	368.141	255.454	10.551	791.440
21	Padova	340.249	229.118	186.206	32.428	788.000
22	Udine	482.418	135.890	134.573	20.993	773.874
23	Pordenone	516.273	157.315	68.245	13.369	755.202
24	Agrigento	272.375	358.709	68.265	901	700.250
25	Modena	388.113	151.396	104.383	7.341	651.233
	<i>Altre Province</i>	<i>5.852.510</i>	<i>3.400.817</i>	<i>2.459.693</i>	<i>104.862</i>	<i>11.817.883</i>
	<b>ITALIA</b>	<b>25.494.333</b>	<b>12.771.385</b>	<b>9.712.287</b>	<b>684.547</b>	<b>48.662.552</b>

**Figura 3. Distribuzione della giacenza vino per Provincia**

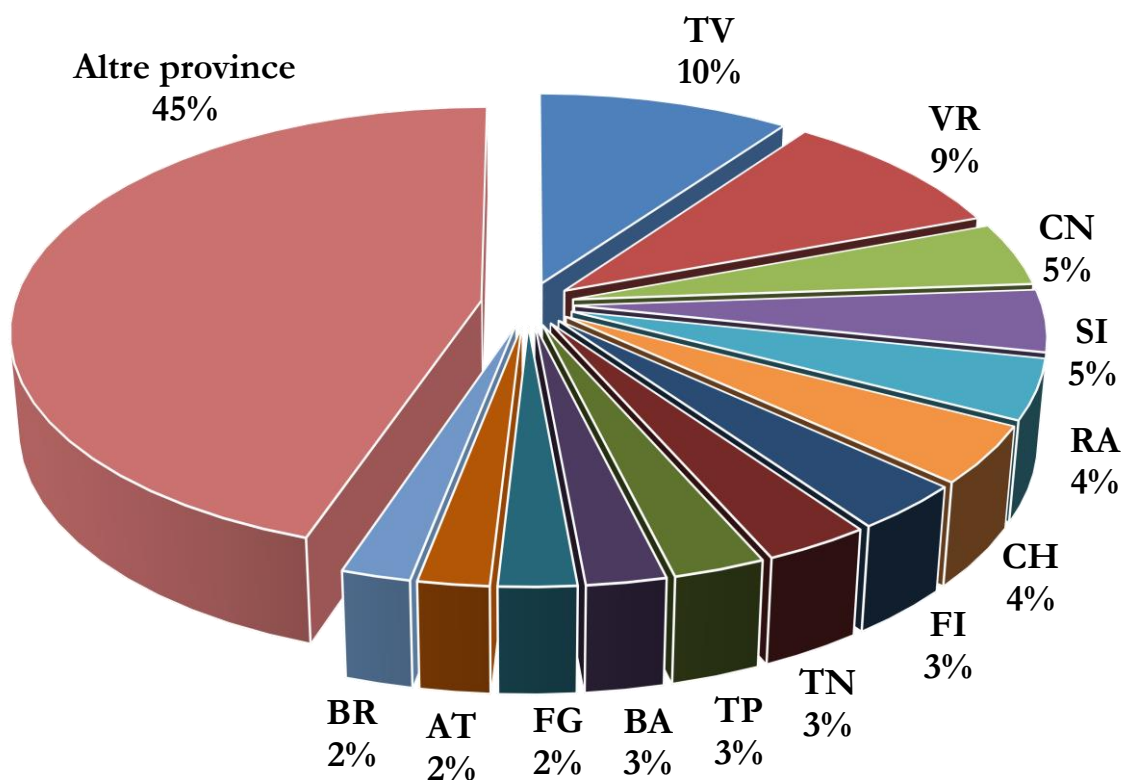

**NB:** L'allocatione delle Regioni nelle aree geografiche segue lo schema ISTAT: **Nord:** Piemonte, Valle d'Aosta, Liguria, Lombardia, Trentino-Alto Adige, Veneto, Friuli - Venezia Giulia, Emilia – Romagna; **Centro:** Toscana, Umbria, Marche, Lazio; **Sud:** Abruzzo, Molise, Campania, Puglia, Basilicata, Calabria; **Isole:** Sicilia, Sardegna

## QUALI VINI nella cantina Italia?

Il 52,4% del vino detenuto è a DOP, con una prevalenza del rosso (53,6%). Il 26,2% del vino è a IGP, anche in questo caso con prevalenza del rosso (55,9%), mentre i vini varietali detenuti costituiscono appena l'1,4% del totale. Il restante 20,0% è costituito da altri vini.

Nonostante il gran numero di DO presenti (526), 10 denominazioni costituiscono il 39,7% del totale dei vini a DO presenti; le prime 20 denominazioni rappresentano oltre la metà del totale delle DO (55,9%).

**Tabella 5. Vini DOP e IGP detenuti in Italia al 28 maggio 2020**

		<b>Ettolitri</b>	<b>%</b>
1	PROSECCO	3.271.688	8,5
2	PUGLIA	1.514.736	4,0
3	TOSCANO O TOSCANA	1.512.613	4,0
4	SICILIA	1.351.683	3,5
5	TERRE SICILIANE	1.337.505	3,5
6	CHIANTI	1.298.672	3,4
7	VENETO	1.297.327	3,4
8	MONTEPULCIANO D'ABRUZZO	1.293.092	3,4
9	DELLE VENEZIE	1.205.667	3,2
10	SALENTO	1.115.916	2,9
11	RUBICONE	860.032	2,2
12	CHIANTI CLASSICO	822.814	2,2
13	CONEGLIANO VALDOBBIADENE PROSECCO	735.976	1,9
14	PROVINCIA DI VERONA O VERONESE	618.726	1,6
15	VALPOLICELLA RIPASSO	568.155	1,5
16	EMILIA O DELL' EMILIA	567.100	1,5
17	FRANCIACORTA	537.810	1,4
18	BAROLO	520.402	1,4
19	TRE VENEZIE	494.991	1,3
20	AMARONE DELLA VALPOLICELLA	466.337	1,2
	<i>Altre DOP/IGP</i>	<b>16.874.479</b>	<b>44,1</b>
	<b>Totale DOP/IGP</b>	<b>38.265.718</b>	<b>100,0</b>

**Figura 4. Vini a DOP/IGP detenuti per Regione**

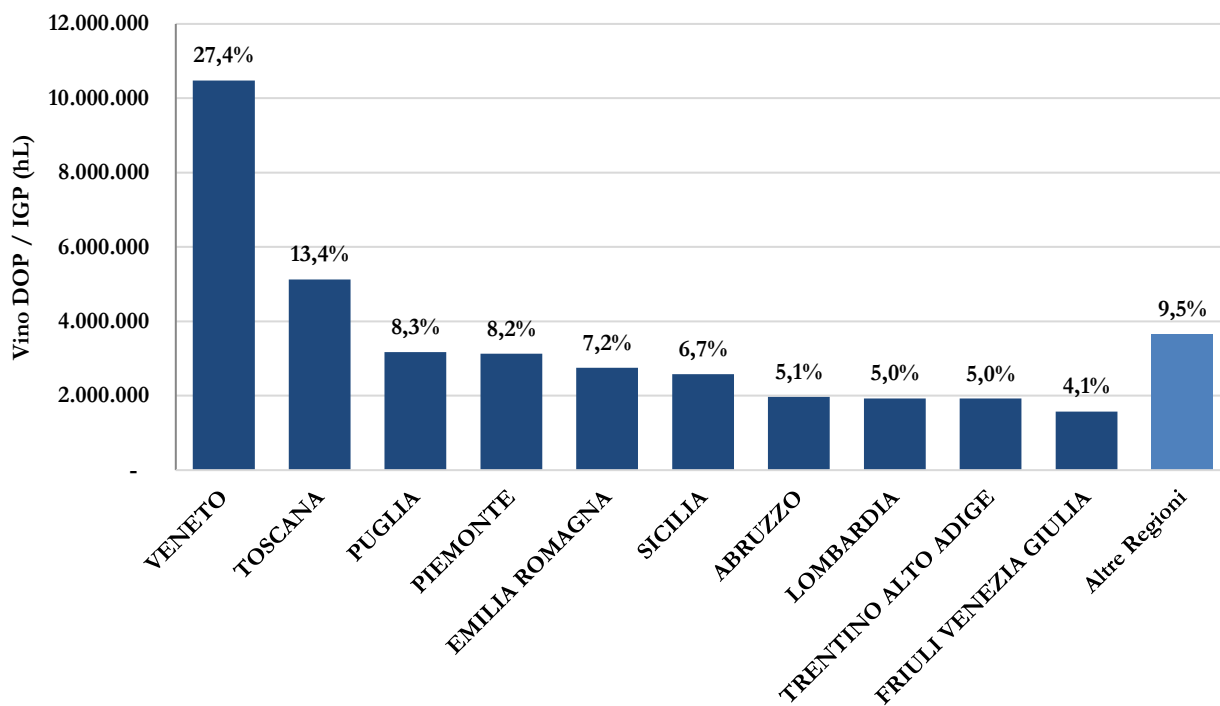

**Figura 5. Altri vini detenuto per Regione**

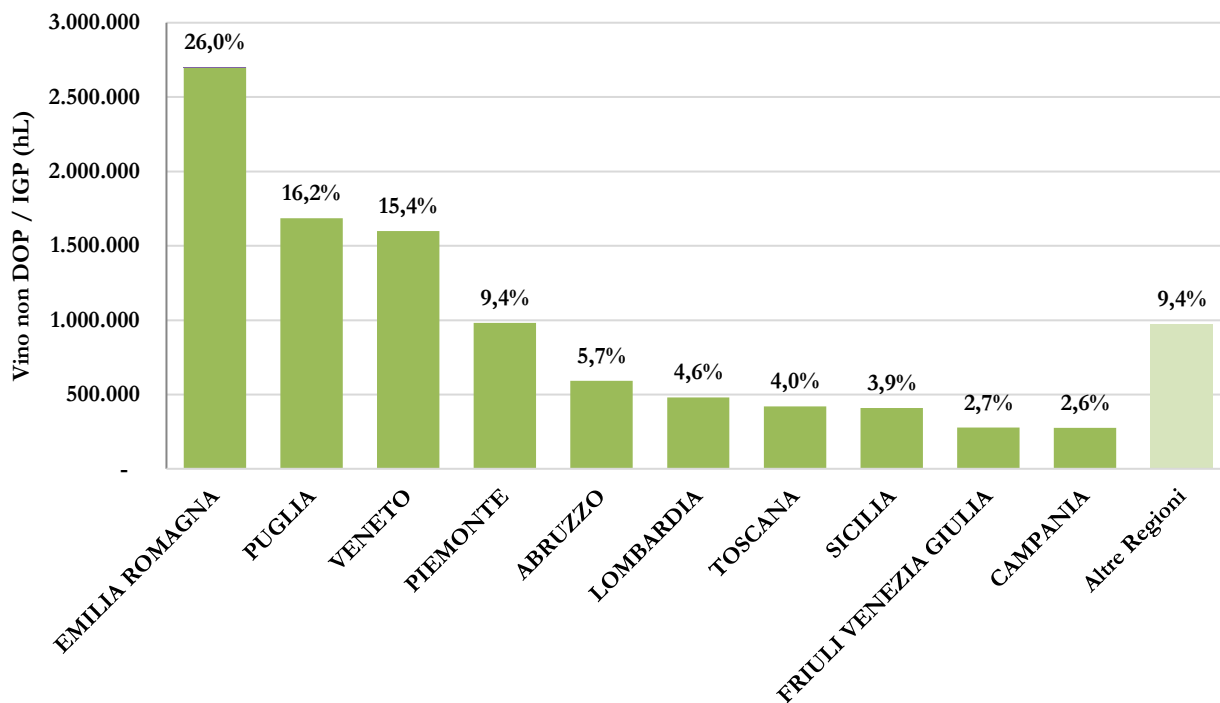



### 3. MOSTI detenuti in Italia al 28 maggio 2020

La gran parte dei mosti italiani è detenuto nelle regioni del nord (53%) e del sud (36%) Italia. La prima regione detentrica di mosti è la Puglia (34,7%), seguita dall'Emilia Romagna (23,8%).

**Tabella 6. Giacenze mosto in Italia per tipologia e per distribuzione territoriale**

Mosti	ettolitri	%
Mosto concentrato	85.707	1,8%
MCR	204.152	4,2%
Altri mosti	4.547.334	94,0%
<b>ITALIA</b>	<b>4.837.193</b>	<b>100%</b>

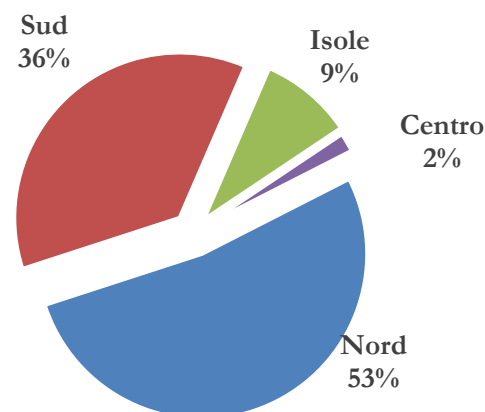

**Figura 6. Distribuzione della giacenza mosti per Regione**

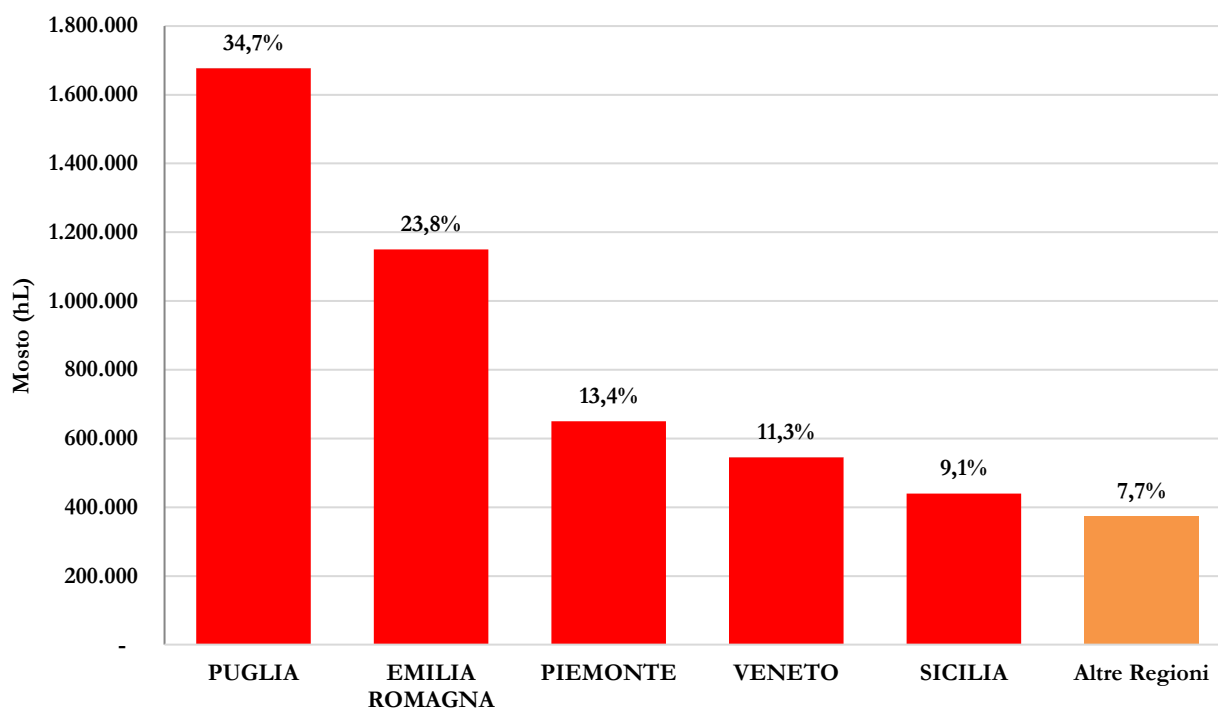

### 4. VNAIF detenuti in Italia al 28 maggio 2020

I vini nuovi ancora in fermentazione sono 120.487 ettolitri, distribuiti per il 36,0% al Sud, per il 29,6% al Nord, per il 25,4% al Centro e per il rimanente 9,0% nelle Isole.

## 5. Variazioni in giacenza rispetto al 31 maggio 2019

Tabella 7. Variazione delle giacenze di prodotti vitivinicoli rispetto allo stesso periodo dello scorso anno. Dati in ettolitri

VINI	28/05/2020	31/05/2019	2020 vs 2019
<b>vini DOP</b>	<b>25.494.333</b>	<b>24.956.082</b>	<b>2,2%</b>
<i>bianco</i>	11.431.377	11.368.137	0,6%
<i>rosato</i>	404.604	386.478	4,7%
<i>rosso</i>	13.658.352	13.201.467	3,5%
<b>vini IGP</b>	<b>12.771.385</b>	<b>12.798.477</b>	<b>-0,2%</b>
<i>bianco</i>	5.130.693	5.052.855	1,5%
<i>rosato</i>	500.652	498.515	0,4%
<i>rosso</i>	7.140.040	7.247.107	-1,5%
<b>varietali</b>	<b>684.547</b>	<b>774.598</b>	<b>-11,6%</b>
<b>vini da tavola e altri</b>	<b>9.712.287</b>	<b>11.100.033</b>	<b>-12,5%</b>
<b>ITALIA</b>	<b>48.662.552</b>	<b>49.629.190</b>	<b>-1,9%</b>
<b>MOSTI</b>	<b>28/05/2020</b>	<b>31/05/2019</b>	<b>2020 vs 2019</b>
<b>Mosto concentrato</b>	85.707	73.039	17,3%
<b>MCR</b>	204.152	219.636	-7,0%
<b>Altri mosti</b>	4.547.334	4.938.403	-7,9%
<b>ITALIA</b>	<b>4.837.193</b>	<b>5.231.078</b>	<b>-7,5%</b>
<b>VNAIF</b>	<b>28/05/2020</b>	<b>31/05/2019</b>	<b>2020 vs 2019</b>
<b>ITALIA</b>	<b>120.487</b>	<b>146.977</b>	<b>-18,0%</b>

## 6. Variazioni in giacenza rispetto al 21 maggio 2020

Tabella 8. Variazione delle giacenze di prodotti vitivinicoli rispetto all'ultima rilevazione. Dati in ettolitri

VINI	28/05/2020	21/05/2020	diff.
<b>vini DOP</b>	<b>25.494.333</b>	<b>25.920.792</b>	<b>-1,6%</b>
<i>bianco</i>	11.431.377	11.728.372	-2,5%
<i>rosato</i>	404.604	416.604	-2,9%
<i>rosso</i>	13.658.352	13.775.816	-0,9%
<b>vini IGP</b>	<b>12.771.385</b>	<b>12.988.423</b>	<b>-1,7%</b>
<i>bianco</i>	5.130.693	5.228.348	-1,9%
<i>rosato</i>	500.652	517.185	-3,2%
<i>rosso</i>	7.140.040	7.242.890	-1,4%
<b>varietali</b>	<b>684.547</b>	<b>689.955</b>	<b>-0,8%</b>
<b>vini da tavola e altri</b>	<b>9.712.287</b>	<b>9.912.899</b>	<b>-2,0%</b>
<b>ITALIA</b>	<b>48.662.552</b>	<b>49.512.069</b>	<b>-1,7%</b>
<b>MOSTI</b>	<b>28/05/2020</b>	<b>21/05/2020</b>	<b>diff.</b>
<b>Mosto concentrato</b>	85.707	82.307	4,1%
<b>MCR</b>	204.152	196.688	3,8%
<b>Altri mosti</b>	4.547.334	4.690.958	-3,1%
<b>ITALIA</b>	<b>4.837.193</b>	<b>4.969.953</b>	<b>-2,7%</b>
<b>VNAIF</b>	<b>28/05/2020</b>	<b>21/05/2020</b>	<b>diff.</b>
<b>ITALIA</b>	<b>120.487</b>	<b>145.510</b>	<b>-17,2%</b>